Dimanche 08.02.2026

Update du 08 02 2026, 08:13

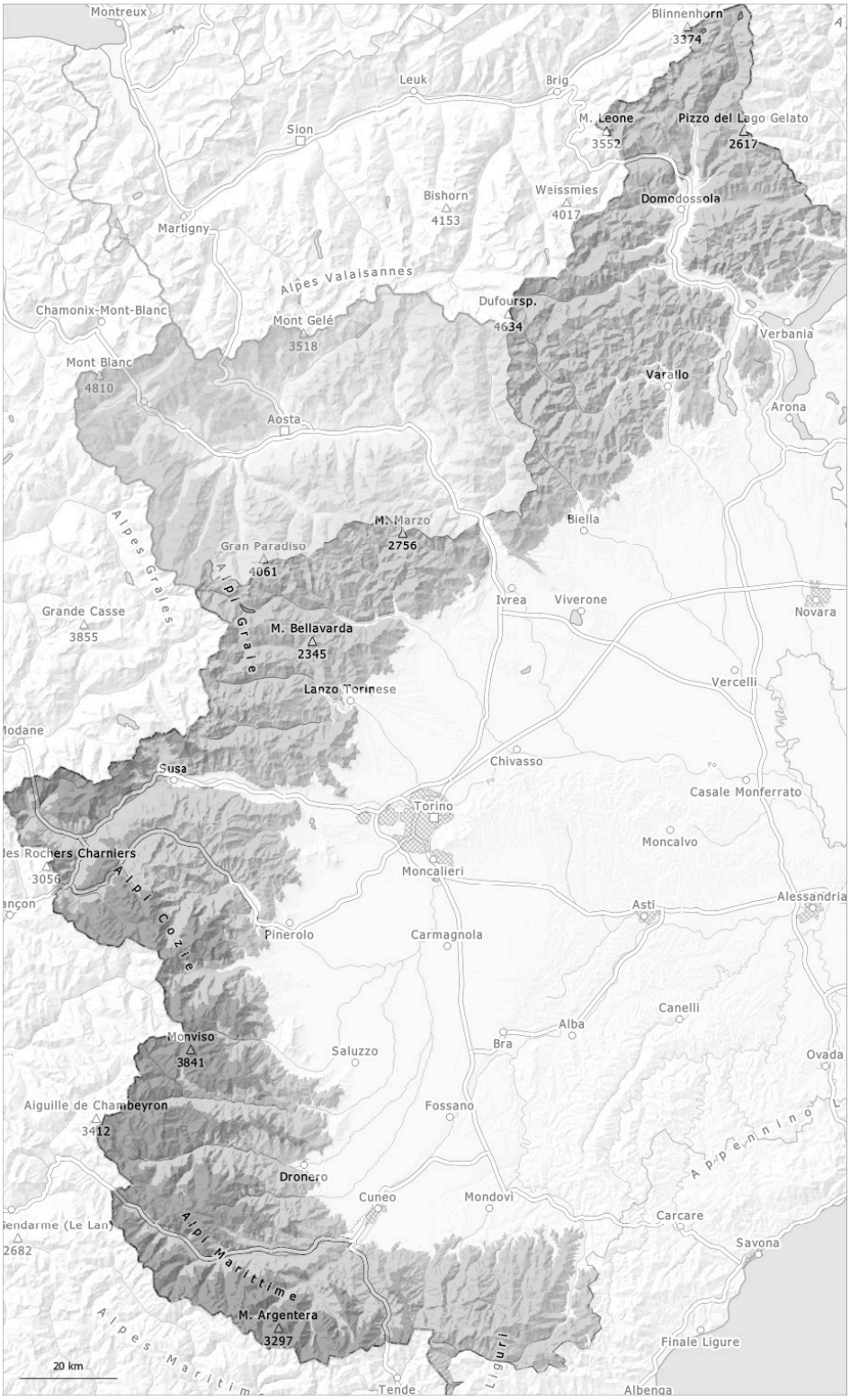

1	2	3	4	5
faible	limité	marqué	fort	très fort

Degré de danger 3 - Marqué

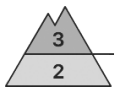

Limite de la forêt

Tendance: danger d'avalanche constant
leLundi 09 02 2026

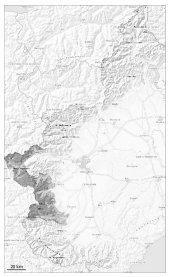

Neige soufflée
(Neige ventée)

Limite de la forêt

Neige soufflée
(Neige ventée)

À moyenne et haute altitude danger d'avalanches toujours marqué.

Des accumulations de neige soufflée en général peu épaisses se sont formées avec la neige fraîche et le vent modéré. Les accumulations de neige soufflée peuvent être déjà déclenchées par un seul amateur de sports d'hiver. Ceci surtout sur les pentes raides comme dans les combes, couloirs et derrière les ruptures de terrain aussi à moyenne altitude.
Des avalanches peuvent être déclenchées surtout sur les pentes raides à l'ombre dans les couches plus profondes du manteau neigeux.
Les endroits dangereux sont à peine identifiables par mauvaise visibilité.

Un choix réfléchi des itinéraires est nécessaire. Des distances de délestage et des descentes un par un sont recommandées.

Manteau neigeux

Modèles de danger md.6: froid, neige légère et vent | md.1: sous-couche fragile persistante

Des accumulations de neige soufflée supplémentaires se sont formées avec la neige fraîche et le vent de secteur ouest partiellement modéré surtout au-dessus de la limite de la forêt. La neige fraîche et la neige soufflée reposent sur des couches meubles sur les pentes protégées du vent à l'ombre.

Aux altitudes moyennes et élevées: Dans la partie inférieure du manteau neigeux des couches fragiles isolées susceptibles d'être déclenchées sont présentes, surtout sur les pentes très raides à l'ombre.

Tendance

À partir de l'après-midi il tombera en général de la neige au-dessus d'environ 1000 m. Avec la neige fraîche les endroits dangereux se multiplient.

Degré de danger 3 - Marqué

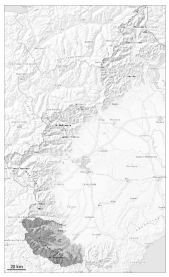

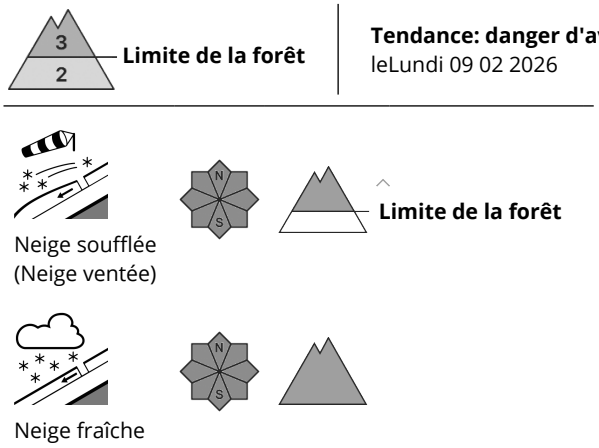

Avec la neige fraîche et le vent danger d'avalanches sèches en général marqué. Ceci surtout au-dessus de la limite de la forêt.

Des accumulations de neige soufflée supplémentaires se sont formées avec la neige fraîche et le vent modéré. La neige fraîche et en particulier les accumulations de neige soufflée parfois grandes peuvent être déclenchées par un seul amateur de sports d'hiver à toutes les expositions et en général au-dessus de la limite de la forêt. Ceci surtout sur les pentes raides et à proximité des crêtes, dans les combes et couloirs. Les avalanches peuvent se déclencher dans les différentes couches de neige fraîche et soufflée et atteindre une grande taille.
Les endroits dangereux sont à peine identifiables par mauvaise visibilité.

Un choix prudent d'itinéraire et des distances de délestage sont recommandés. Les randonnées demandent une grande prudence et retenue.

Manteau neigeux

Modèles de danger md.6: froid, neige légère et vent

Avec les chutes de neige et le vent d'ouest modéré, de nouvelles accumulations de neige soufflée se sont formées. La neige fraîche et soufflée reposent en général sur des couches molles.

Au-dessus d'environ 1500 m il y a beaucoup de neige.

Tendance

À partir de l'après-midi il tombera en général de la neige au-dessus d'environ 800 m. Avec la neige fraîche les endroits dangereux se multiplient.

Degré de danger 2 - Limité

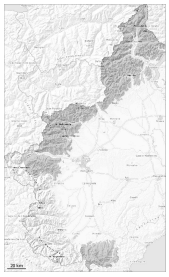

Tendance: danger d'avalanche constant
leLundi 09 02 2026

Neige soufflée
(Neige ventée)

Quelques endroits dangereux se situent surtout en terrain raide à moyenne et haute altitude.

Les accumulations récentes et déjà plus anciennes de neige soufflée constituent le danger principal. Les endroits dangereux se situent surtout à proximité des crêtes et des cols ainsi que sur les pentes raides peu fréquentées. En altitude ces endroits dangereux sont plus fréquents et le danger plus élevé.
Les avalanches sont de taille moyenne et en général déclenchables avec une surcharge importante.
En outre, des avalanches peuvent de manière très isolée se déclencher dans la neige ancienne et atteindre une grande taille.

Les endroits dangereux sont à peine identifiables par mauvaise visibilité. Des distances de délestage et des descentes un par un sont recommandées.

Manteau neigeux

Modèles de danger md.6: froid, neige légère et vent | md.1: sous-couche fragile persistante

En général le manteau neigeux est bien consolidé. Les observations sur le terrain et les tests de stabilité ont indiqué cette situation.
Les endroits dangereux se situent spécialement sur les versants où s'est accumulée la neige soufflée. Les accumulations de neige soufflée reposent sur des couches meubles surtout sur les pentes à l'ombre.

Aux altitudes moyennes et élevées: Dans la partie inférieure du manteau neigeux aucune couche fragile marquée n'est présente, surtout sur les pentes très raides à l'ombre.

Tendance

À partir de l'après-midi il tombera en général de la neige au-dessus d'environ 1200 m. Avec la neige fraîche les endroits dangereux se multiplient.