Vendredi 20.02.2026

Publié 19 02 2026, 17:00

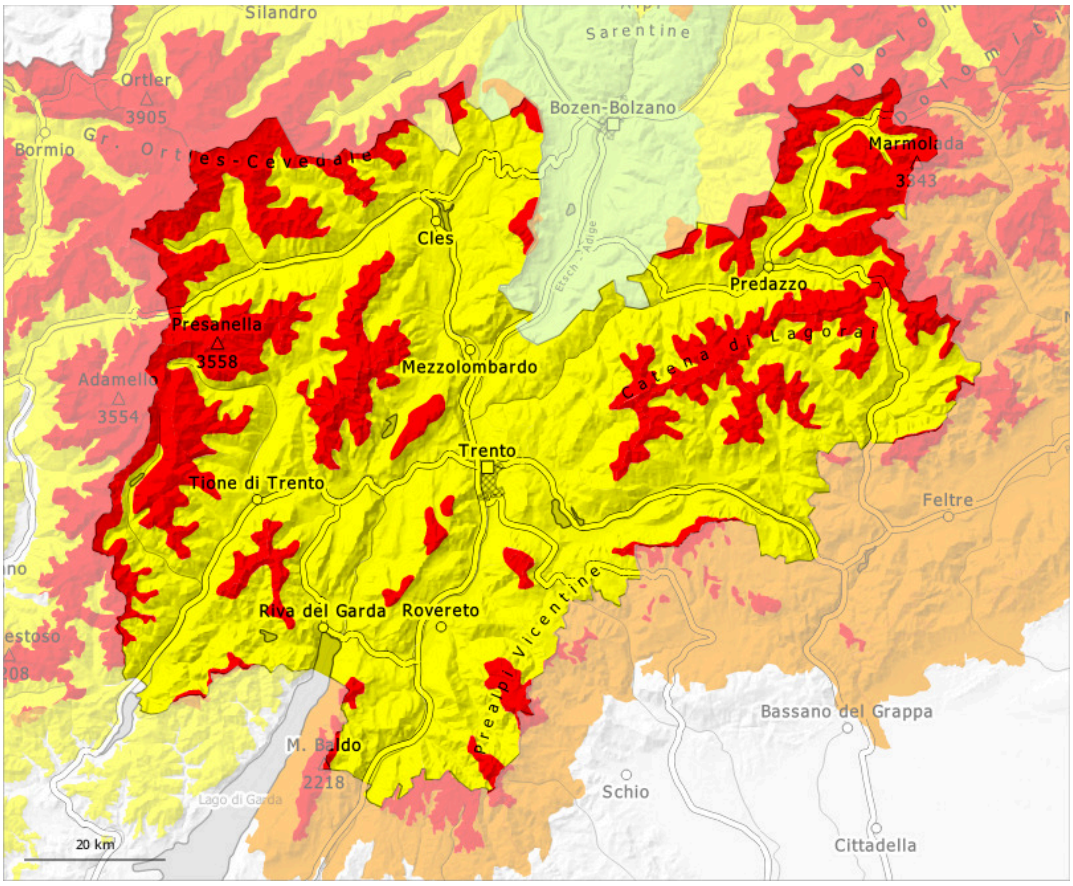

1	2	3	4	5
faible	limité	marqué	fort	très fort

Degré de danger 4 - Fort

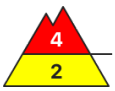

Limite de la forêt

Tendance: danger d'avalanche constant
leSamedi 21 02 2026

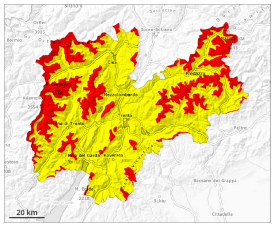

Neige soufflée
(Neige ventée)

Limite de la forêt

Neige
ancienne
(Sous-couche
fragile
persistante)

Limite de la forêt

Neige fraîche

Limite de la forêt

La neige fraîche et la neige soufflée constituent le danger principal. En dehors des pistes sécurisées situation avalancheuse très délicate en général.

Jeudi il est tombé en général en général de 25 à 40 cm de neige, localement plus. La neige fraîche et la neige soufflée reposent sur une couche fragile de neige ancienne surtout sur les pentes raides à l'ombre au-dessus de la limite de la forêt. Le vent parfois fort a transporté la neige fraîche. Des accumulations de neige soufflée supplémentaires se forment au-dessus de la limite de la forêt, notamment à moyenne et haute altitude comme dans les combes, couloirs et derrière les ruptures de terrain en altitude.
Sur les pentes très raides il faut compter avec des avalanches spontanées. Les avalanches sont généralement de taille moyenne et facilement déclenchables par un seul amateur de sports d'hiver. Les avalanches peuvent entraîner le manteau jusqu'au sol par endroits et atteindre une grande taille. Des déclenchements à distance sont possibles. Des bruits sourds et des fissures lors du passage sur le manteau neigeux sont des signes d'alarme qui attirent l'attention sur le danger. Les endroits dangereux sont fréquents et à peine identifiables même pour un oeil exercé. Les randonnées demandent un choix réfléchi des itinéraires.

Manteau neigeux

Modèles de danger md.6: froid, neige légère et vent | md.1: sous-couche fragile persistante

Il est tombé en général en général de 25 à 40 cm de neige, localement plus. Des accumulations de neige soufflée se sont formées à toutes les expositions.
La neige fraîche et la neige soufflée reposent sur une couche fragile de neige ancienne. Dans la partie inférieure du manteau neigeux ancien des couches fragiles importantes sont présentes. Ceci surtout sur

les pentes exposées à l'ouest, au nord et à l'est au-dessus de la limite de la forêt. En général le manteau neigeux reste instable.

Tendance

En général le manteau neigeux reste instable. Les conditions pour les sports de neige en dehors des pistes sécurisées sont délicates. Le danger d'avalanches subsiste.