Jeudi 19.02.2026

Publié 18 02 2026, 17:00

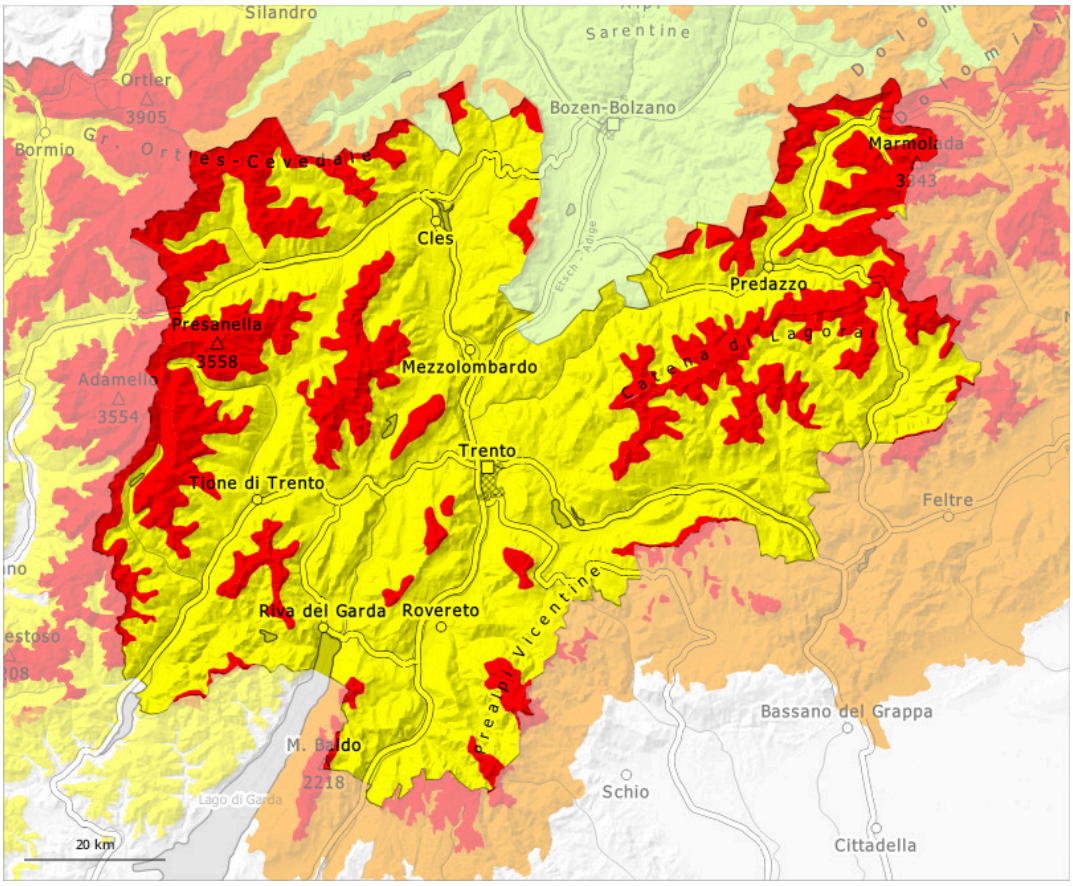

1	2	3	4	5
faible	limité	marqué	fort	très fort

Degré de danger 4 - Fort

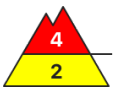

Limite de la forêt

Tendance: danger d'avalanche constant
leVendredi 20 02 2026

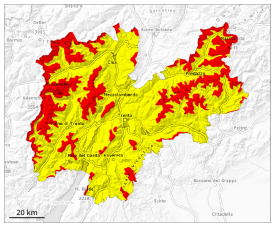

Neige soufflée
(Neige ventée)

Limite de la forêt

Neige
ancienne
(Sous-couche
fragile
persistante)

Limite de la forêt

Neige fraîche

Limite de la forêt

La neige fraîche et la neige soufflée constituent le danger principal. En dehors des pistes sécurisées situation avalancheuse très délicate en général.

Il tombe localement en général de 30 à 50 cm de neige, localement plus. La neige fraîche et la neige soufflée se déposeront sur une couche fragile de neige ancienne surtout sur les pentes raides à l'ombre au-dessus de la limite de la forêt. Le vent parfois tempétueux transporte la neige fraîche, notamment à moyenne et haute altitude comme dans les combes, couloirs et derrière les ruptures de terrain en altitude. Sur les pentes très raides il faut compter avec des avalanches spontanées. Les avalanches sont généralement de taille moyenne et facilement déclenchables. Elles peuvent être déclenchées avec une surcharge faible. Les avalanches peuvent entraîner le manteau jusqu'au sol par endroits et atteindre une grande taille. Des déclenchements à distance sont possibles. Des bruits sourds et des fissures lors du passage sur le manteau neigeux sont des signes d'alarme qui attirent l'attention sur le danger. Les endroits dangereux sont fréquents et à peine identifiables même pour un oeil exercé. Les randonnées demandent un choix réfléchi des itinéraires.

Manteau neigeux

Modèles de danger md.6: froid, neige légère et vent | md.1: sous-couche fragile persistante

Il tombe en général en général de 30 à 50 cm de neige, localement plus.
Le vent parfois tempétueux transporte la neige fraîche. Des accumulations de neige soufflée se forment à toutes les expositions. La neige fraîche et la neige soufflée reposent sur une couche fragile de neige ancienne. Dans la partie inférieure du manteau neigeux ancien des couches fragiles importantes sont présentes. Ceci surtout sur les pentes exposées à l'ouest, au nord et à l'est au-dessus de la limite de la

forêt.
Le manteau neigeux reste généralement fragile.

Tendance

En général le manteau neigeux reste instable. Le danger d'avalanches subsiste.