aineva.it

Samstag 07.03.2026

Veröffentlicht am 06.03.2026 um 17:00

Vormittag

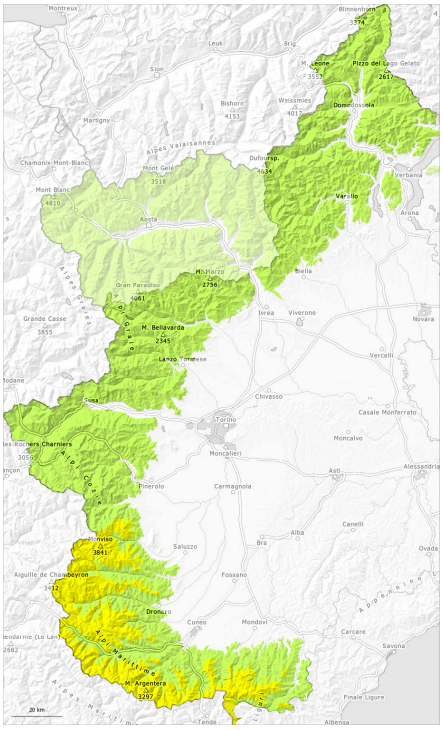

Nachmittag

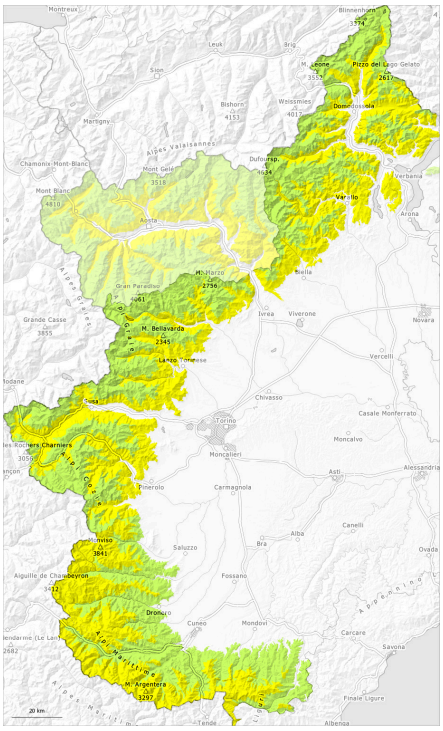

1	2	3	4	5
gering	mäßig	erheblich	groß	sehr groß

Gefahrenstufe 2 - Mäßig

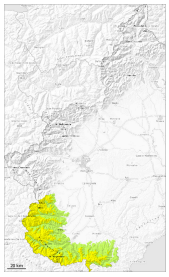

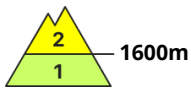

Tendenz: Lawinengefahr bleibt gleich
am Sonntag, den 08.03.2026

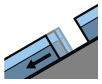

Gleitschnee

1600m

Gleitschneelawinen können auch am Morgen abgehen. Leichter Anstieg der Lawinengefahr mit der tageszeitlichen Erwärmung.

V.a. an Böschungen und Grashängen sind weiterhin kleine und mittlere Gleitschneelawinen möglich, v.a. oberhalb von rund 1600 m.
Vorsicht in Hängen mit Gleitschneerissen.

Die Wetterbedingungen verursachen im Tagesverlauf eine leichte Zunahme der Gefahr von feuchten Lawinen.
Besonders oberhalb von rund 2200 m: Schwachschichten im Altschnee können stellenweise noch von Wintersportlern ausgelöst werden.

Am Morgen, Auf der harten Schneeoberfläche besteht Absturzgefahr.

Schneedecke

Gefahrenmuster gm.10: frühjahrssituation gm.2: gleitschnee

Der obere Teil der Schneedecke ist hart, mit einer oft tragfähigen Schmelzharschkruste an der Oberfläche. Sonne und Wärme führen ab dem Morgen besonders an Sonnenhängen zu einer Aufweichung der Schneedecke, vor allem bei bedeckter Nacht.

Mittlere und hohe Lagen: In der Schneedecke sind besonders an West-, Nord- und Nordosthängen Schwachschichten vorhanden.

V.a. in Gipfellagen liegen je nach Windeinfluss sehr unterschiedliche Schneehöhen.

Gefahrenstufe 2 - Mäßig

AM:

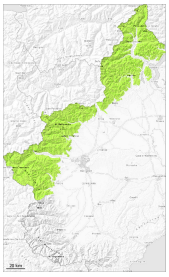

Tendenz: Lawinengefahr bleibt gleich
am Sonntag, den 08.03.2026

Altschnee

2300m

PM:

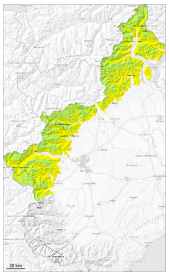

2300m

Tendenz: Lawinengefahr bleibt gleich
am Sonntag, den 08.03.2026

Altschnee

2300m

Nassschnee

2600m

Anstieg der Lawinengefahr mit der tageszeitlichen Erwärmung und der Sonneneinstrahlung, vor allem in tiefen und mittleren Lagen.

Sonne und Wärme führen im Tagesverlauf vor allem an Sonnenhängen in tiefen und mittleren Lagen teilweise zu einem Festigkeitsverlust innerhalb der Schneedecke. Es sind weiterhin meist kleine feuchte und nasse Lawinen möglich, besonders im felsdurchsetzten Steilgelände.

Schwachschichten im Altschnee können besonders mit großer Zusatzbelastung ausgelöst werden. Vorsicht vor allem und an sehr steilen Hängen in mittleren Lagen. Die Lawinen können dort im Altschnee ausgelöst werden und teils mittlere Größe erreichen.

Am Morgen, Auf der harten Schneeoberfläche besteht Absturzgefahr.

Schneedecke

Gefahrenmuster gm.10: frühjahrssituation | gm.1: bodennahe schwachschicht

Die Verhältnisse sind frühlingshaft.
Die nächtliche Abstrahlung ist recht gut. Die Schneeoberfläche ist tragfähig gefroren und weicht im Tagesverlauf auf.

Mittlere und hohe Lagen: In der Schneedecke sind besonders an West-, Nord- und Nordosthängen Schwachschichten vorhanden.

> Vor allem in Gipfellagen liegen je nach Windeinfluss sehr unterschiedliche Schneehöhen.