Mercoledì 08.04.2026

Pubblicato il 07.04.2026 alle ore 17:00

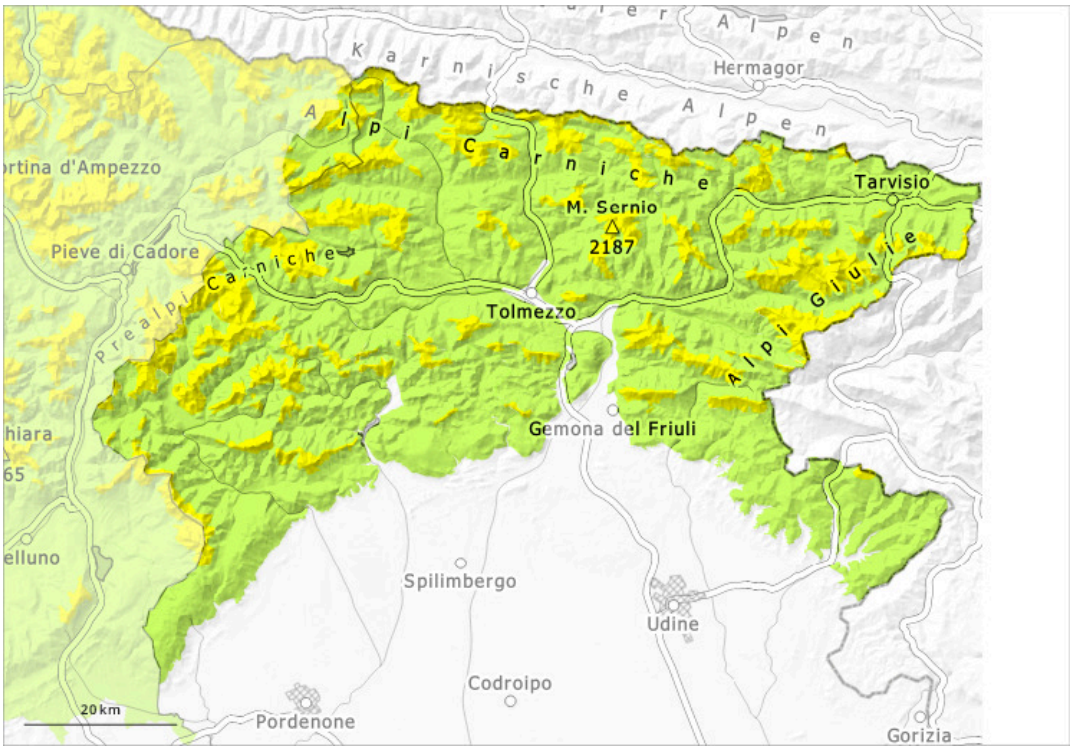

1	2	3	4	5
debole	moderato	marcato	forte	molto forte

Grado di pericolo 2 - Moderato

1800m

Tendenza: pericolo valanghe stabile
per Giovedì il 09.04.2026

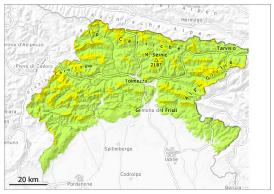

Lastrone da vento

1800m

Strati deboli persistenti

1800m

Neve bagnata

Limite del bosco

Il tempo sarà mite. I punti pericolosi aumenteranno.

Attualmente il servizio di previsione valanghe dispone di informazioni limitate dal territorio. Il pericolo di valanghe dovrebbe quindi essere valutato con particolare attenzione sul posto.
I punti pericolosi si trovano soprattutto nelle basi di pareti rocciose, come pure nelle zone in prossimità delle creste, nei canaloni e nelle conche. Gli accumuli di neve ventata rimangono in parte instabili. Con il rialzo termico e l'irradiazione solare, l'attività di valanghe spontanee aumenterà progressivamente. Le valanghe possono coinvolgere gli strati più profondi del manto nevoso. Inoltre sono possibili valanghe per scivolamento di neve.

Manto nevoso

Lo spessore del manto nevoso è variabile a seconda delle esposizioni e della quota; soprattutto sui versanti ombreggiati zone erose sono intervallate a zone di deposito. In molti punti sono presenti dure croste superficiali ed, in prossimità delle creste, evidenti cornici. Soprattutto sui pendii ombreggiati, all'interno del manto nevoso si trovano strati fragili. Le condizioni meteo causeranno un graduale impregnamento del manto nevoso.

Tendenza

Il tempo sarà parzialmente soleggiato.