aineva.it

Freitag 27.03.2026

Veröffentlicht am 26.03.2026 um 17:00

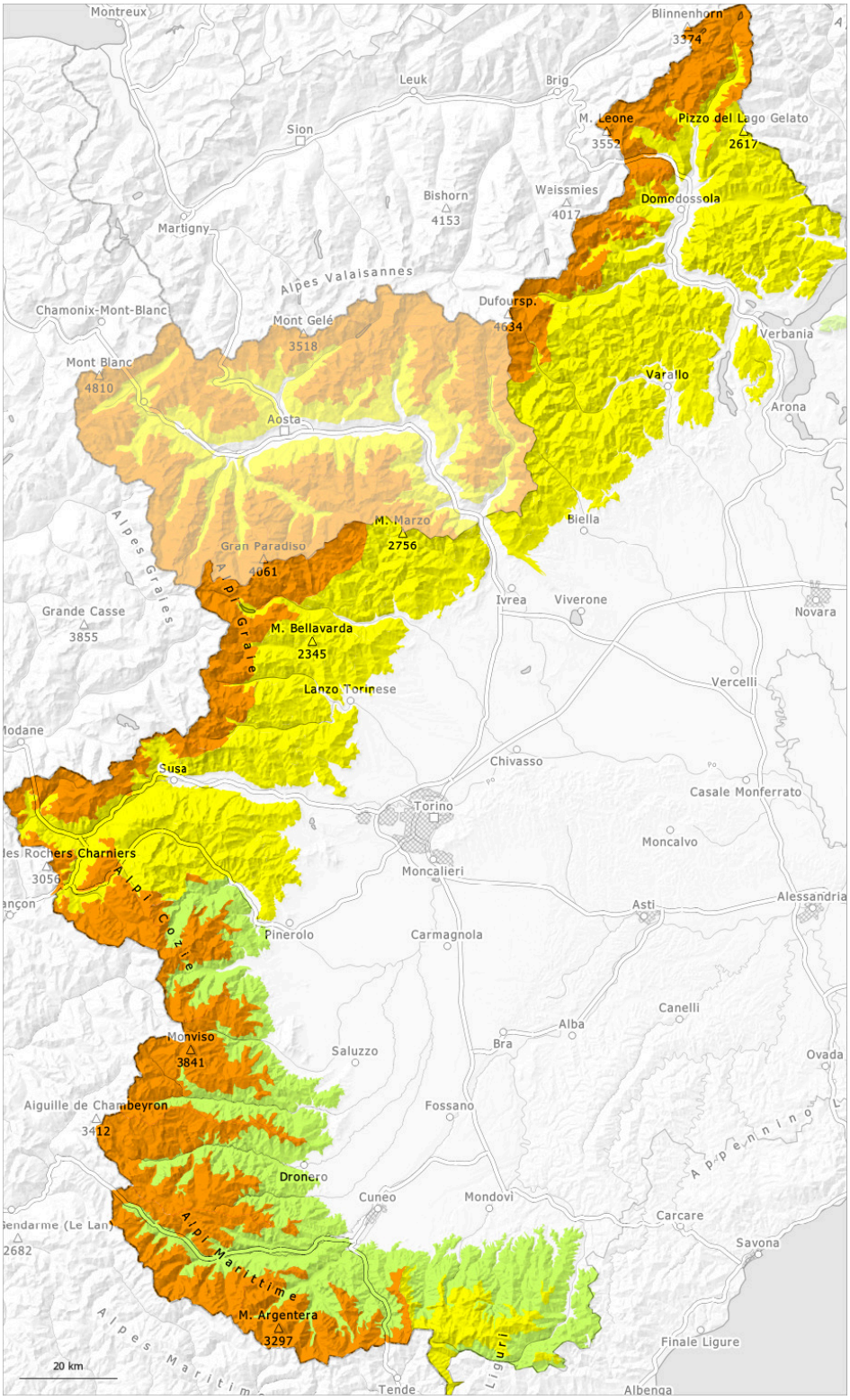

1	2	3	4	5
gering	mäßig	erheblich	groß	sehr groß

Gefahrenstufe 3 - Erheblich

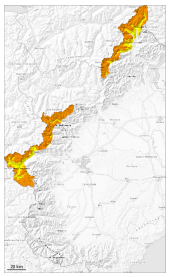

Waldgrenze

Tendenz: Lawinengefahr bleibt gleich
am Samstag, den 28.03.2026

Triebschnee

Waldgrenze

Neuschnee

Waldgrenze

In den Föhngebieten Nordweststurm: Vorsicht vor Triebschnee.

Der Nordwestwind hat Neu- und Altschnee verfrachtet.
Mit tiefen Temperaturen, und Föhn kann sich die Schneedecke nicht verfestigen.
In den letzten zwei Tagen entstanden besonders in Rinnen, Mulden und hinter Geländekanten teils große Triebschneeansammlungen.

Lawinen können vereinzelt schon mit geringer Belastung ausgelöst werden oder spontan abgehen, Vorsicht vor allem an Triebschneehängen und an Übergängen von wenig zu viel Schnee wie z.B. bei der Einfahrt in Rinnen und Mulden.

Touren erfordern Vorsicht und Zurückhaltung.

Schneedecke

Gefahrenmuster gm.6: lockerer schnee und wind

Gestern fielen besonders entlang der Grenze zu Frankreich und entlang der Grenze zur Schweiz 10 bis 20 cm Schnee, lokal auch mehr.
Der Föhn verfrachtet Neu- und Altschnee intensiv.
Neu- und Triebschnee liegen verbreitet auf einer harten Kruste.

Mit tiefen Temperaturen und mäßigem bis starkem Nordwestwind kann sich die Schneedecke nicht verfestigen. Die Wetterbedingungen führen vor allem in mittleren und hohen Lagen zu einem ungünstigen Aufbau der Schneedecke.

V.a. in Kammlagen in hohen Lagen liegen je nach Windeinfluss sehr unterschiedliche Schneehöhen.

Gefahrenstufe 3 - Erheblich

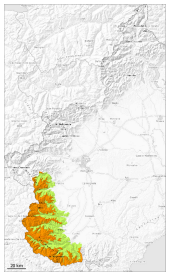

Waldgrenze

Tendenz: Lawinengefahr bleibt gleich
am Samstag, den 28.03.2026

Triebschnee

Waldgrenze

Vorsicht vor Triebschnee.

Der Nordwestwind hat den lockeren Altschnee verfrachtet. Triebschneeansammlungen entstanden besonders oberhalb der Waldgrenze.
Die Lawinen können schon von einzelnen Wintersportlern ausgelöst werden oder spontan abgehen. Dies vor allem an Übergängen von wenig zu viel Schnee wie z.B. bei der Einfahrt in Rinnen und Mulden und an Triebschneehängen.

Lawinen können v.a. an steilen Schattenhängen bis in tiefe Schichten durchreißen und recht groß werden.

Abseits der Pisten braucht es Vorsicht.

Schneedecke

Gefahrenmuster gm.6: lockerer schnee und wind

Der Nordwestwind hat den lockeren Altschnee verfrachtet.
Mit der markanten Abkühlung und mäßigem bis starkem Föhn entstanden Triebschneeansammlungen.
Hohe Lagen und Hochgebirge: Der Triebschnee liegt auf einer glatten Altschneeoberfläche.
In der Altschneedecke sind v.a. an Schattenhängen heikle Schwachschichten vorhanden.

Vor allem in Gipfellagen liegen je nach Windeinfluss sehr unterschiedliche Schneehöhen.

Gefahrenstufe 2 - Mäßig

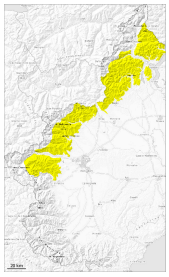

2

Tendenz: Lawinengefahr bleibt gleich
am Samstag, den 28.03.2026

Triebschnee

Vorsicht vor Triebschnee.
Oberhalb der Waldgrenze ist die Lawinengefahr etwas höher.

Der Nordwestwind hat Neu- und Altschnee verfrachtet. Vor allem in Rinnen, Mulden und hinter Geländekanten und an Triebschneehängen sind v.a. oberhalb der Waldgrenze mittlere Schneebrettlawinen möglich. Einige teils große Lawinen sind aber nicht ausgeschlossen.

Lawinen können schon von einzelnen Wintersportlern ausgelöst werden oder spontan abgehen, Vorsicht vor allem an steilen Hängen und an Übergängen von wenig zu viel Schnee wie z.B. bei der Einfahrt in Rinnen und Mulden.

Touren erfordern Vorsicht.

Schneedecke

Gefahrenmuster gm.6: lockerer schnee und wind

Der Föhn hat Neu- und Altschnee intensiv verfrachtet.
Neu- und Triebschnee liegen verbreitet auf einer harten Kruste.

Mit tiefen Temperaturen und mäßigem bis starkem Nordwestwind kann sich die Schneedecke nicht verfestigen. Die Wetterbedingungen führen vor allem in mittleren und hohen Lagen zu einem ungünstigen Aufbau der Schneedecke.

V.a. in Kammlagen in hohen Lagen liegen je nach Windeinfluss sehr unterschiedliche Schneehöhen.

Gefahrenstufe 2 - Mäßig

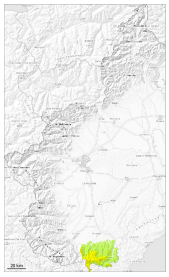

Waldgrenze

Tendenz: Lawinengefahr bleibt gleich
am Samstag, den 28.03.2026

Triebschnee

Waldgrenze

Vorsicht vor Triebschnee.

Der Nordwestwind hat den lockeren Altschnee verfrachtet. Triebschneeansammlungen entstanden besonders oberhalb der Waldgrenze.
Triebschneeansammlungen können vereinzelt schon von einzelnen Wintersportlern ausgelöst werden. Dies vor allem an Übergängen von wenig zu viel Schnee wie z.B. bei der Einfahrt in Rinnen und Mulden und an steilen Hängen.
Lawinen können v.a. in Rinnen und Mulden in den verschiedenen Triebschneeschichten anreißen und mittlere Größe erreichen.

Abseits der Pisten braucht es Vorsicht.

Schneedecke

Gefahrenmuster gm.6: lockerer schnee und wind

Der Nordwestwind hat den lockeren Altschnee verfrachtet.
Mit der markanten Abkühlung und mäßigem bis starkem Föhn entstanden Triebschneeansammlungen.
Hohe Lagen und Hochgebirge: Der Triebschnee liegt auf einer glatten Altschneeoberfläche.

Vor allem in Gipfellagen liegen je nach Windeinfluss sehr unterschiedliche Schneehöhen.