Samedi 04.04.2026

Update du 03 04 2026, 17:16

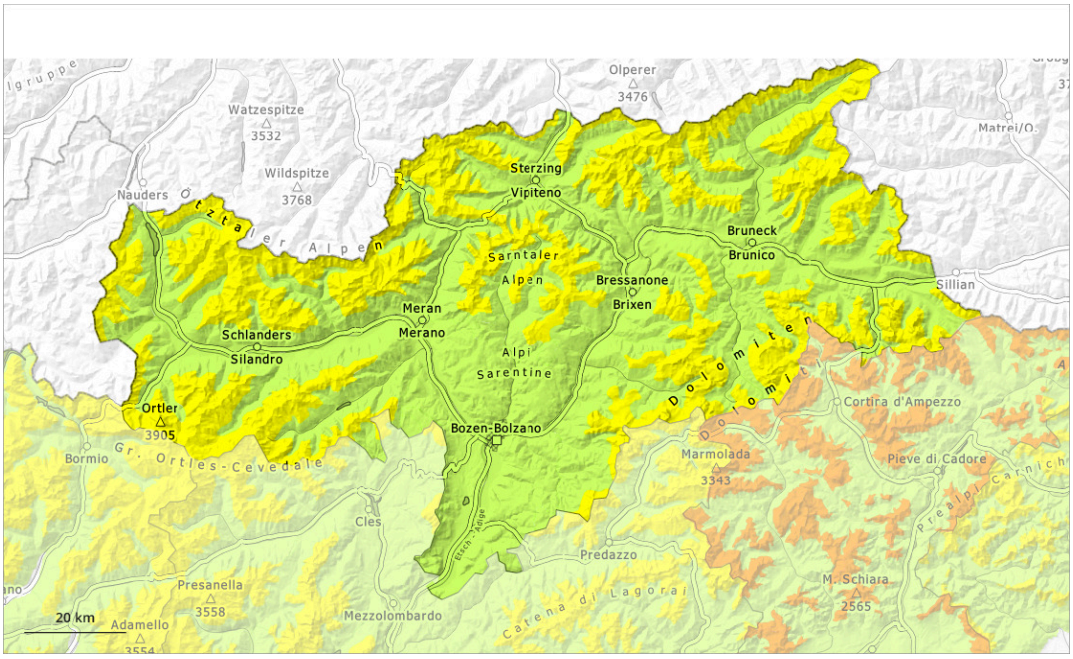

1	2	3	4	5
faible	limité	marqué	fort	très fort

Degré de danger 2 - Limité

2200m

Tendance: danger d'avalanche constant
leDimanche 05 04 2026

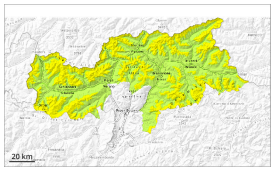

Neige ancienne (Sous-couche fragile persistante)

2200m

Neige ancienne fragile à surveiller.

Des amateurs de sports d'hiver peuvent seulement encore de manière isolée déclencher des avalanches. Elles peuvent se déclencher dans la neige ancienne et atteindre une taille moyenne. Prudence surtout sur les pentes très raides exposées à l'ouest, au nord et à l'est au-dessus d'environ 2200 m et sur les pentes exposées au sud en haute montagne. Ce sont spécialement les transitions entre les endroits peu enneigés et les endroits très enneigés qui sont défavorables. Des endroits dangereux se situent surtout dans les combes, couloirs et derrière les ruptures de terrain.

En outre, des avalanches de neige meuble de petite et moyenne taille sont possibles, notamment sur les pentes extrêmement raides lors d'éclaircies plus importantes.

Manteau neigeux

Modèles de danger md.7: zones avec peu de neige à coté des zones enneigées

Le vent en rafale a transporté intensivement la neige fraîche et la neige ancienne. Des accumulations de neige soufflée dures se sont formées. Celles-ci reposent sur une couche fragile de neige ancienne surtout sur les pentes exposées à l'ouest, au nord et à l'est au-dessus d'environ 2200 m.

Sur la surface de neige dure il existe en terrain raide un risque de chute. Le manteau neigeux est très variable à petite échelle. Surtout sur les pentes raides ensoleillées à basse et moyenne altitude il y a très peu de neige. Les conditions météorologiques entraînent une humidification du manteau neigeux.

Tendance

Neige ancienne fragile à surveiller. La chaleur entraîne une humidification croissante du manteau neigeux.

Degré de danger 1 - Faible

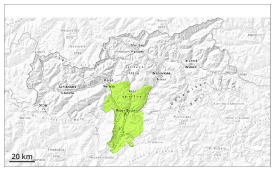

1

Tendance: Diminution du danger d'avalanche
leDimanche 05 04 2026

Danger faible.

Des avalanches peuvent de manière très isolée se déclencher dans les couches du manteau neigeux proches du sol et atteindre une taille moyenne de manière isolée.

Manteau neigeux

Modèles de danger md.6: froid, neige légère et vent | md.1: sous-couche fragile persistante

Sur la surface de neige dure il existe en terrain raide un risque de chute. Le manteau neigeux est très variable à petite échelle. Surtout sur les pentes raides ensoleillées à basse et moyenne altitude il y a très peu de neige. Les conditions météorologiques entraînent une humidification du manteau neigeux.

Tendance

Danger faible.