Domenica 22.02.2026

Pubblicato il 21.02.2026 alle ore 17:00

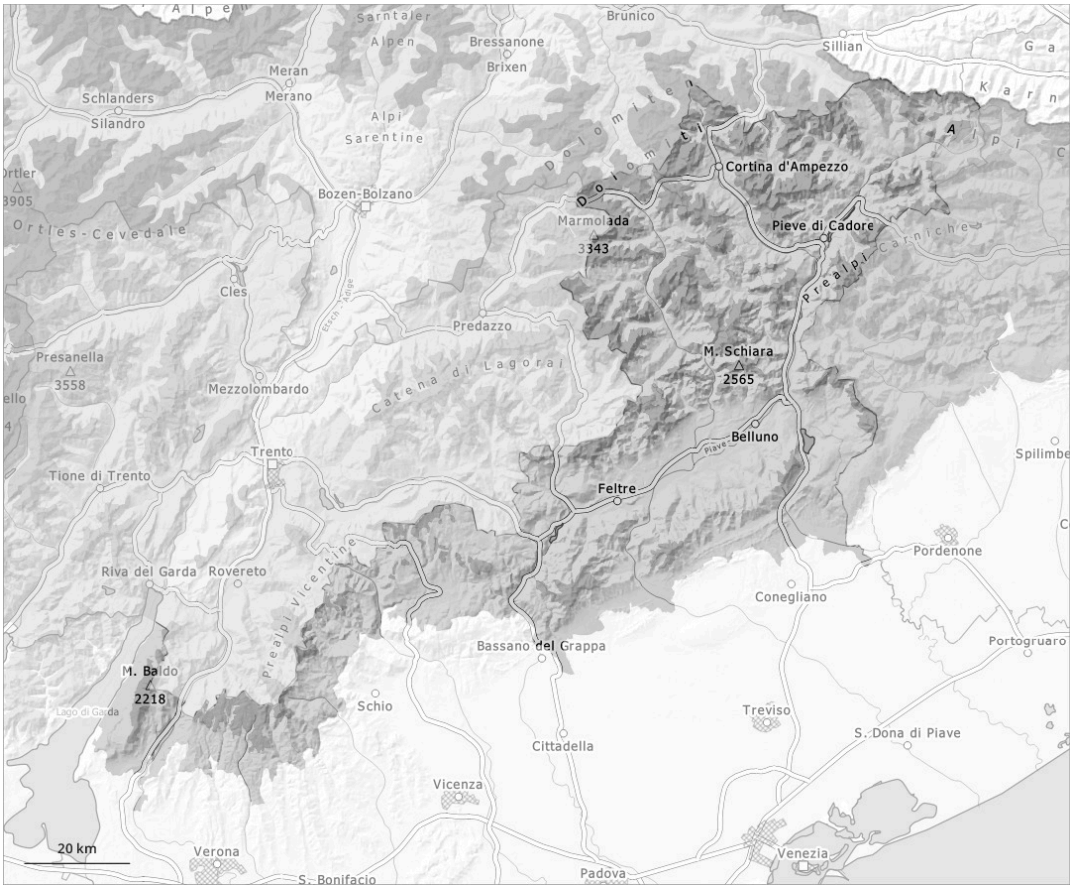

1	2	3	4	5
debole	moderato	marcato	forte	molto forte

Grado di pericolo 3 - Marcato

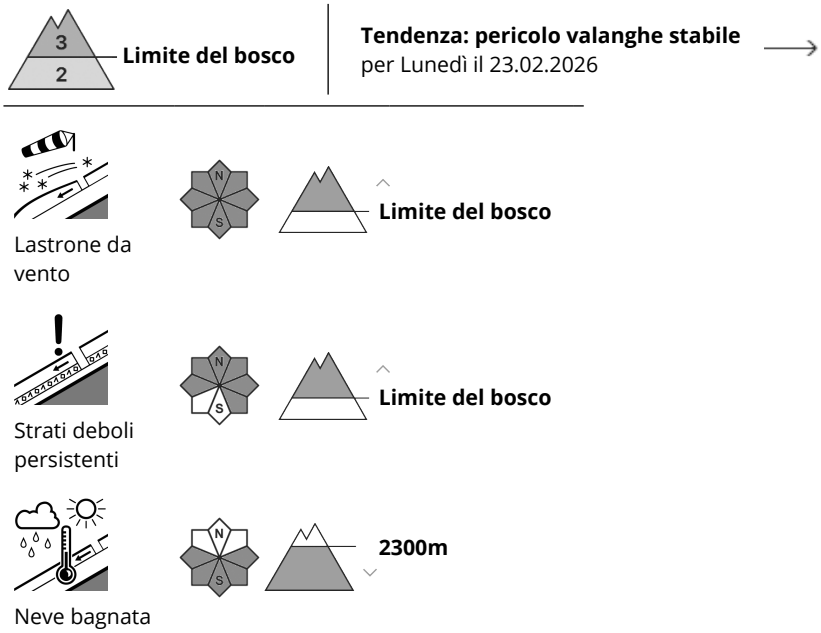

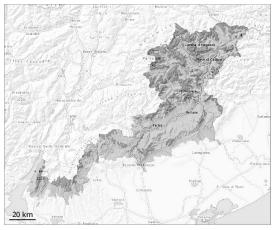

La neve ventata deve essere valutata con attenzione. Con il rialzo termico diurno, nel corso della giornata il pericolo di valanghe umide aumenterà. Gli strati deboli molto pronunciati presenti nella neve vecchia richiedono una prudente scelta dell'itinerario.

Il vento sarà in molte regioni forte. In molti punti si formeranno estesi accumuli di neve ventata. I punti pericolosi si trovano soprattutto sui pendii carichi di neve soffiata esposti in tutte le direzioni al di sopra dei 1900 m circa come pure nelle zone di passaggio da poca a molta neve.
Gli strati deboli presenti nella neve vecchia sono insidiosi. In alcuni punti le valanghe possono subire un distacco negli strati più profondi del manto nevoso e, a livello isolato, raggiungere grandi dimensioni. Esse possono distaccarsi già in seguito al passaggio di un singolo appassionato di sport invernali. I rumori di "whum" e la formazione di fessure quando si calpesta la coltre di neve sono campanelli di allarme. I punti pericolosi sono piuttosto frequenti e facili da individuare. Sono necessarie esperienza e prudenza. Con l'irradiazione solare, nel corso della giornata il pericolo di valanghe umide aumenterà.

Manto nevoso

La neve fresca di giovedì poggia su una sfavorevole superficie del manto di neve vecchia al di sopra del limite del bosco. Soprattutto al di sopra dei 1900 m circa si sono formati accumuli di neve ventata in parte di grandi dimensioni. La parte basale del manto nevoso ha subito un metamorfismo costruttivo a cristalli sfaccettati ed è debole. Le valanghe possono subire un distacco anche negli strati più profondi del manto nevoso. Il sole e il calore causeranno nel corso della giornata soprattutto sui pendii soleggiati molto ripidi al di sotto dei 2300 m circa un inumidimento del manto nevoso.