Giovedì 19.03.2026

Pubblicato il 18.03.2026 alle ore 17:00

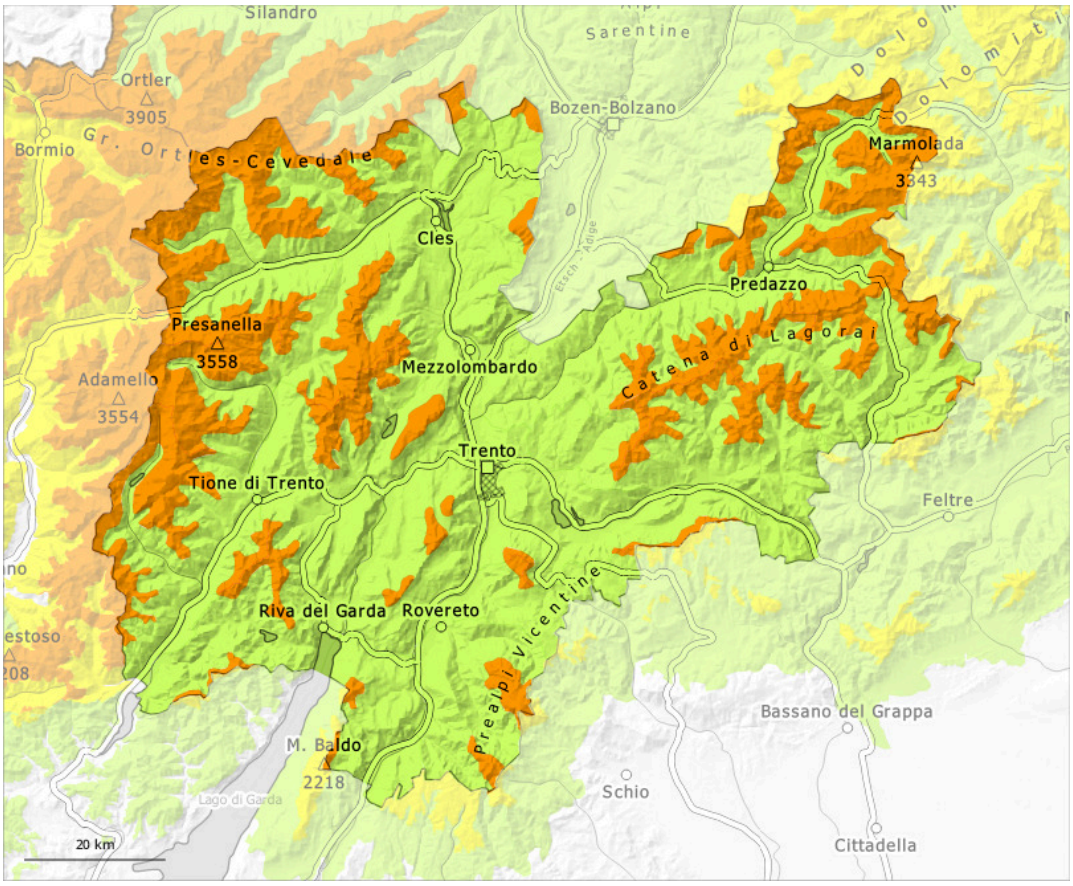

1	2	3	4	5
debole	moderato	marcato	forte	molto forte

Grado di pericolo 3 - Marcato

Limite del bosco

Tendenza: pericolo valanghe stabile
per Venerdì il 20.03.2026

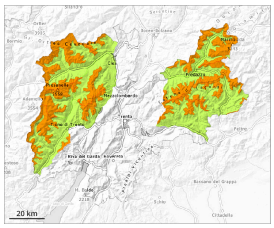

Lastrone da vento

Limite del bosco

Strati deboli persistenti

2000m

Attenzione alla neve ventata e alla neve vecchia con strati deboli persistenti.

Gli accumuli di neve ventata nuovi e meno recenti possono facilmente subire un distacco già in seguito al passaggio di un singolo appassionato di sport invernali soprattutto sui pendii esposti da nord ovest a nord sino a nord est al di sopra dei 2000 m circa. Le valanghe possono a livello isolato trascinare gli strati più profondi del manto nevoso e raggiungere grandi dimensioni.
La neve vecchia con strati deboli persistenti richiede attenzione. Questi punti pericolosi si trovano soprattutto alle esposizioni da nord ovest a nord sino a nord est. Attenzione soprattutto sui pendii ombreggiati ripidi, come pure nelle zone di passaggio da poca a molta neve come p.es. all'ingresso di conche e canaloni.
Con il rialzo termico e l'irradiazione solare diurni, sono possibili valanghe spontanee di piccole e medie dimensioni.

Manto nevoso

Situazione tipo st.6: neve a debole coesione e vento | st.1: strato debole persistente basale

In molte aree negli ultimi due giorni sono caduti da 30 a 50 cm di neve al di sopra dei 1700 m circa, localmente anche di più. Soprattutto sui pendii ombreggiati ripidi, nella parte basale del manto nevoso si trovano pronunciati strati fragili. Ciò specialmente al di sopra dei 2000 m circa.
Al di sotto dei 1800 m circa: Il manto di neve vecchia rimane umido.

Tendenza

I nuovi accumuli di neve ventata sono in parte ancora instabili soprattutto sui pendii ripidi ombreggiati. Il pericolo di valanghe diminuirà progressivamente.

Grado di pericolo 3 - Marcato

Limite del bosco

Tendenza: pericolo valanghe stabile
per Venerdì il 20.03.2026

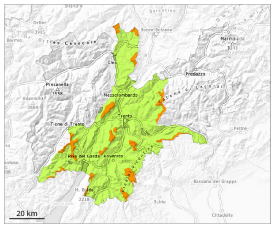

Lastrone da vento

Limite del bosco

Neve fresca

Limite del bosco

Attenzione alla neve ventata e alla neve vecchia con strati deboli persistenti.

Gli accumuli di neve ventata nuovi e meno recenti possono facilmente subire un distacco già in seguito al passaggio di un singolo appassionato di sport invernali soprattutto sui pendii esposti da nord ovest a nord sino a nord est al di sopra dei 2000 m circa. Le valanghe possono a livello isolato subire un distacco nella neve vecchia e, sui pendii molto ripidi esposti a nord ovest, nord e nord est, raggiungere dimensioni piuttosto grandi.
Con il rialzo termico e l'irradiazione solare diurni, sono possibili valanghe di neve umida a debole coesione di piccole e, a livello isolato, di medie dimensioni.

Manto nevoso

Situazione tipo st.6: neve a debole coesione e vento | st.1: strato debole persistente basale

Sui pendii molto ripidi e poco frequentati ombreggiati: Specialmente sui pendii esposti a nord ovest, nord e nord est, all'interno del manto di neve vecchia si trovano strati fragili instabili. Ciò ad alta quota.

L'irraggiamento notturno sarà parzialmente buono. Il sole e il calore causeranno nel corso della giornata un progressivo inumidimento del manto nevoso.

Tendenza

I nuovi accumuli di neve ventata sono in parte ancora instabili soprattutto sui pendii ripidi ombreggiati. Il pericolo di valanghe diminuirà progressivamente.