aineva.it

Jeudi 19.03.2026

Publié 18 03 2026, 17:00

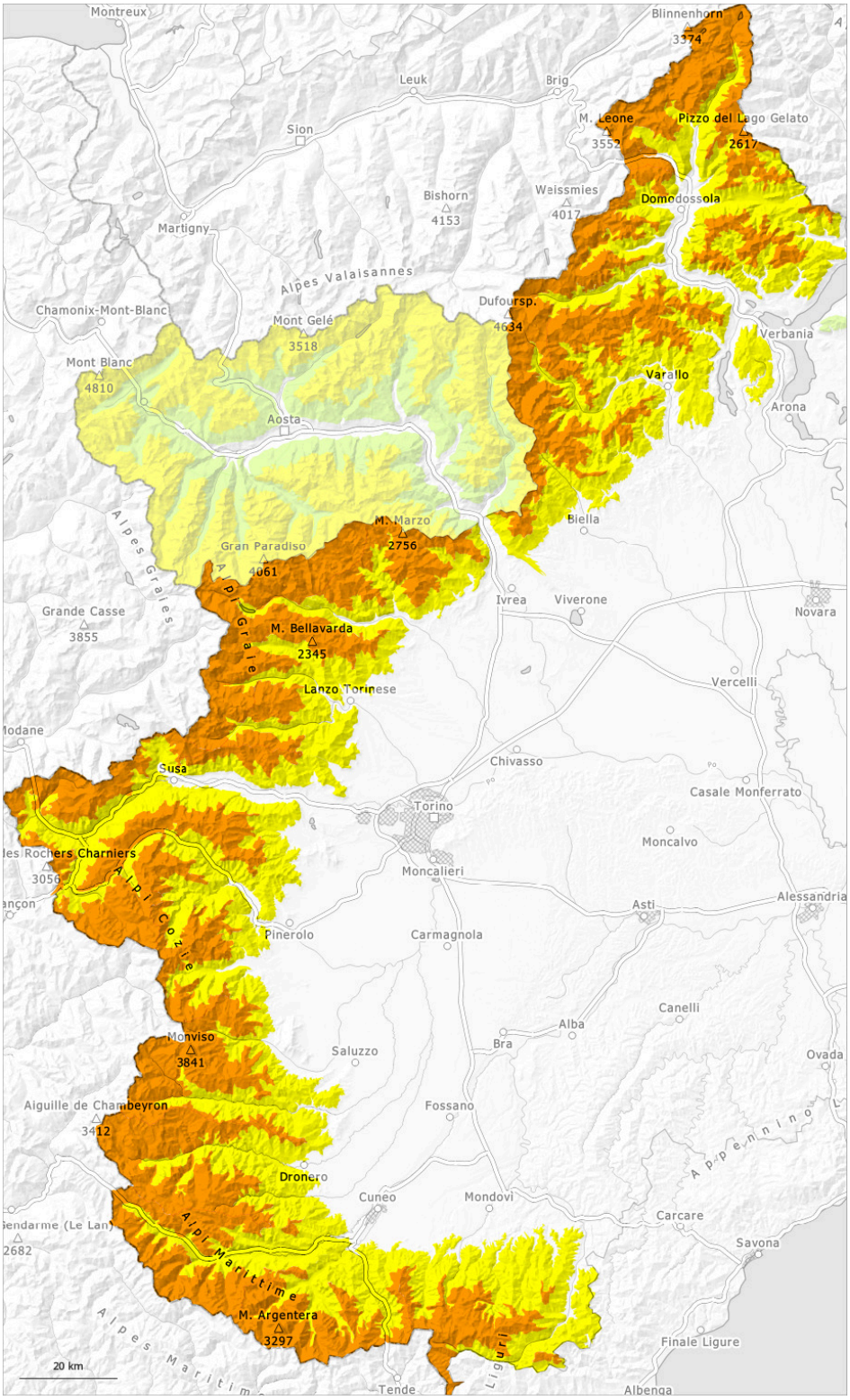

1	2	3	4	5
faible	limité	marqué	fort	très fort

Degré de danger 3 - Marqué

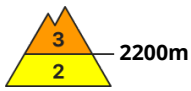

Tendance: Diminution du danger d'avalanche
leVendredi 20 03 2026

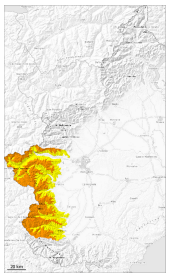

Neige soufflée
(Neige ventée)

2200m

Neige soufflée
(Neige ventée)

2200m

Les accumulations plus récentes de neige soufflée peuvent encore être déclenchées au-dessus de la limite de la forêt.

Le vent parfois fort a transporté la neige fraîche et la neige ancienne. Les accumulations de neige soufflée peuvent être déclenchées par un seul amateur de sports d'hiver à moyenne et haute altitude. Ceci surtout dans les combes, couloirs et derrière les ruptures de terrain.
Des déclenchements à distance sont possibles. Des bruits sourds et des fissures lors du passage sur le manteau neigeux sont des signes d'alarme.
Les randonnées demandent un choix très prudent d'itinéraires.
Avec le refroidissement l'activité des avalanches spontanées a diminué déjà nettement.

Manteau neigeux

Modèles de danger md.6: froid, neige légère et vent

Depuis samedi il est tombé jusqu'à 60 cm de neige, localement plus. Hier il est tombé localement au-dessus d'environ 1500 m jusqu'à 10 cm de neige, localement moins. Le vent de l'est a transporté la neige fraîche et la neige ancienne.
Les différentes accumulations de neige soufflée sont liées avec la neige ancienne.
Aux altitudes moyennes et élevées: Dans le manteau neigeux ancien des couches fragiles isolées sont présentes, spécialement sur les pentes à l'ombre.

Degré de danger 3 - Marqué

2000m

Tendance: danger d'avalanche constant
leVendredi 20 03 2026

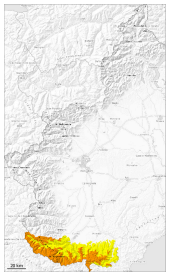

Neige soufflée
(Neige ventée)

2000m

Neige
ancienne
(Sous-couche
fragile
persistante)

2000m

Des avalanches de plaque de neige et des avalanches de neige meuble sont le danger principal.

Hier il est tombé peu de neige. Hier il est tombé au-dessus d'environ 900 m de 2 à 10 cm de neige, localement moins. Avec la neige fraîche et le vent fort des avalanches de plaque de neige de moyenne et rarement grande taille sont possibles surtout sur les pentes raides.
Les accumulations récentes et déjà plus anciennes de neige soufflée peuvent déjà être déclenchées par un seul amateur de sports d'hiver à moyenne et haute altitude.
Les randonnées à ski, descentes hors-piste et randonnées en raquettes demandent un choix prudent des itinéraires.

Manteau neigeux

Modèles de danger md.6: froid, neige légère et vent

Depuis samedi il est tombé jusqu'à 70 cm de neige, localement plus.
Le vent de l'est a transporté la neige fraîche et la neige ancienne. Les différentes accumulations de neige soufflée sont liées avec la neige ancienne.
Dans le manteau neigeux ancien des couches fragiles isolées sont présentes, spécialement sur les pentes à l'ombre.

Degré de danger 3 - Marqué

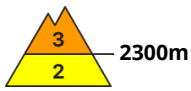

Tendance: Diminution du danger d'avalanche
leVendredi 20 03 2026

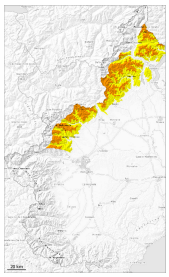

Neige soufflée
(Neige ventée)

2300m

Neige soufflée
(Neige ventée)

2300m

Neige soufflée constituant le danger principal.

Les accumulations de neige soufflée peuvent déjà être déclenchées par un seul amateur de sports d'hiver à toutes les expositions à haute altitude et en haute montagne. Ceci surtout aux transitions entre les endroits peu enneigés et les endroits très enneigés, notamment à l'entrée des combes et des couloirs. Les randonnées demandent un choix très prudent d'itinéraires.
Avec le refroidissement l'activité des avalanches spontanées diminue nettement.

Manteau neigeux

Modèles de danger md.6: froid, neige légère et vent

Depuis samedi il est tombé en général de 100 à 150 cm de neige, localement plus. Le vent modéré a transporté intensivement la neige fraîche.
La neige fraîche s'est fortement tassée à basse et moyenne altitude.
Aux altitudes moyennes et élevées: Dans le manteau neigeux ancien des couches fragiles isolées sont présentes, spécialement sur les pentes à l'ombre.
La surface de la neige se ramollit en cours de journée. Ceci surtout sur les pentes ensoleillées comme à basse et moyenne altitude.

Degré de danger 3 - Marqué

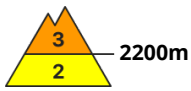

Tendance: Diminution du danger d'avalanche
leVendredi 20 03 2026

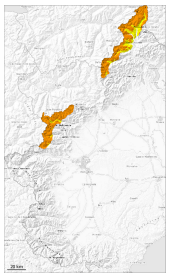

Neige soufflée
(Neige ventée)

Neige soufflée
(Neige ventée)

Neige soufflée constituant le danger principal.

Le vent parfois fort a transporté de la neige. Les accumulations de neige soufflée grosses peuvent déjà être déclenchées par un seul amateur de sports d'hiver à toutes les expositions au-dessus d'environ 2200 m. Ceci surtout aux transitions entre les endroits peu enneigés et les endroits très enneigés, notamment à l'entrée des combes et des couloirs. La situation avalancheuse actuelle demande un choix prudent des itinéraires.
Avec le refroidissement l'activité des avalanches spontanées diminue nettement.

Manteau neigeux

Modèles de danger md.6: froid, neige légère et vent

Depuis samedi il est tombé en général de 100 à 150 cm de neige, localement jusqu'à 180 cm. Le vent modéré a transporté intensivement la neige fraîche.
La neige fraîche s'est fortement tassée à basse et moyenne altitude.
Aux altitudes moyennes et élevées: La neige fraîche de la fin de semaine est mal liée en de nombreux endroits avec la neige ancienne.
Dans le manteau neigeux ancien des couches fragiles isolées sont présentes, spécialement sur les pentes à l'ombre.
La surface de la neige se ramollit en cours de journée. Ceci surtout à basse et moyenne altitude comme en cas de rayonnement solaire.