Samstag 21.02.2026

Veröffentlicht am 20.02.2026 um 17:00

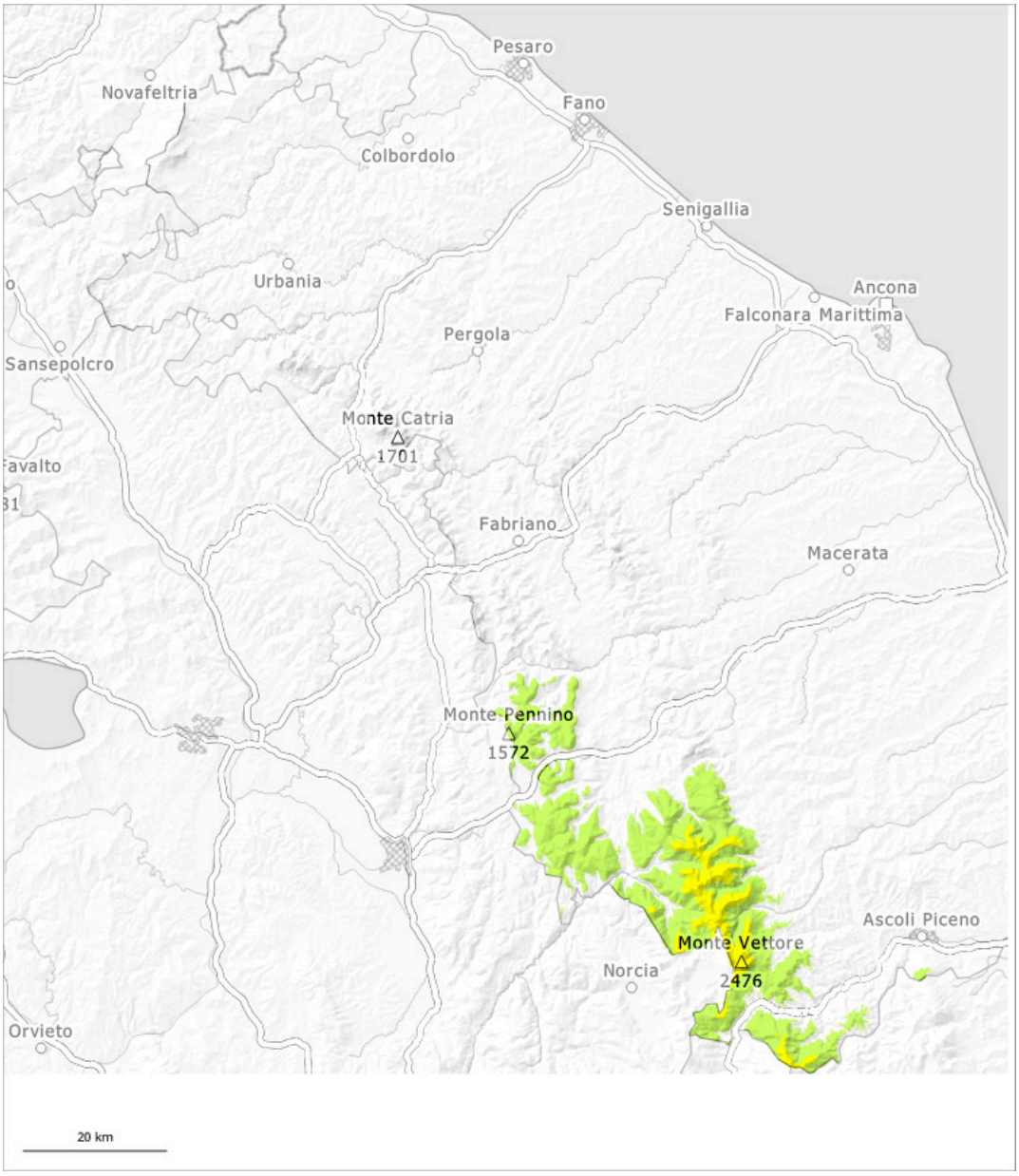

1	2	3	4	5
gering	mäßig	erheblich	groß	sehr groß

Gefahrenstufe 2 - Mäßig

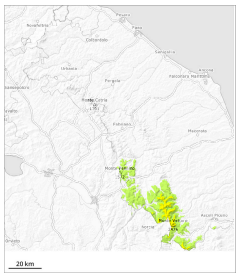

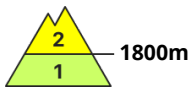

Tendenz: Lawinengefahr steigt
am Sonntag, den 22.02.2026

Triebschnee

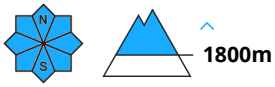

Nassschnee

Schneebrettlawinen sind die Hauptgefahr.

Besonders ungünstig sind Rinnen und Mulden, wo Schwachstellen im Altschnee vorhanden sind. Lawinen können weiterhin vor allem mit großer Belastung ausgelöst werden und mittlere Größe erreichen.

Schneedecke

In den letzten Tagen entstanden vor allem in Rinnen, Mulden und hinter Geländekanten teils dicke Triebschneeansammlungen. In Rinnen und Mulden oberhalb von rund 1800 m liegt viel Schnee. Der Triebschnee liegt stellenweise auf einer harten Kruste.