aineva.it

Lundi 30.03.2026

Update du 29 03 2026, 23:42

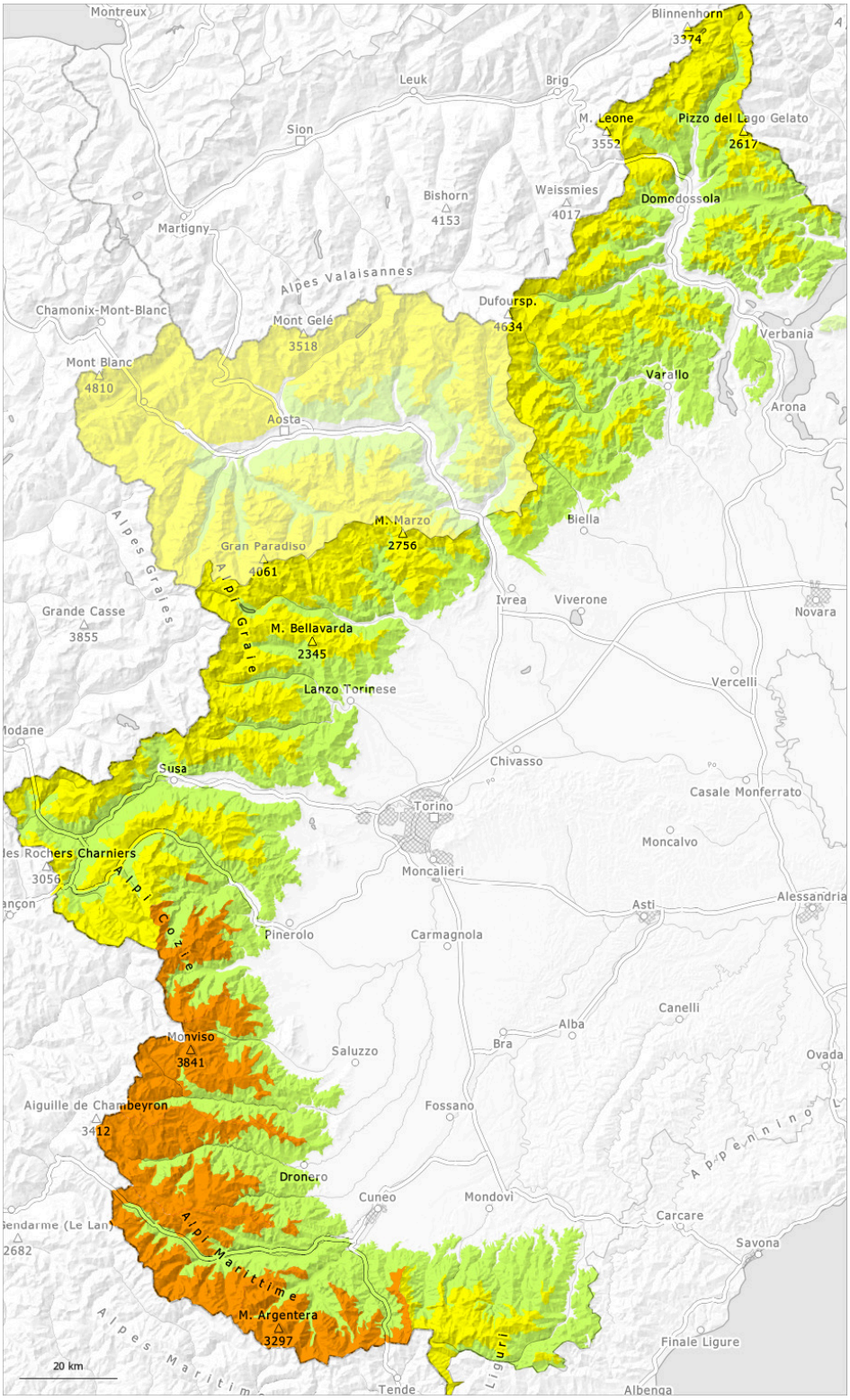

1	2	3	4	5
faible	limité	marqué	fort	très fort

Degré de danger 3 - Marqué

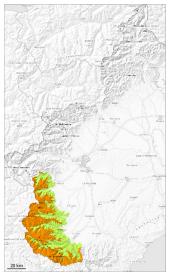

Tendance: danger d'avalanche constant
leMardi 31 03 2026

Neige soufflée
(Neige ventée)

2000m

Avec le vent du nord-est le nombre des endroits dangereux augmente en cours de journée.

Des accumulations de neige soufflée supplémentaires se forment avec le vent de secteur nord-est fraîchissant en cours de journée. Celles-ci peuvent par endroits être déjà déclenchées par un seul amateur de sports d'hiver.

Les avalanches peuvent se déclencher dans les différentes couches de neige soufflée surtout sur les pentes raides et atteindre une grande taille de manière isolée.

Plusieurs avalanches spontanées sèches en général de petite taille sont possibles sur les pentes très raides.

À haute altitude et en haute montagne: Les randonnées demandent un choix prudent des itinéraires.

Manteau neigeux

Modèles de danger md.6: froid, neige légère et vent

Hier il est tombé dans certaines régions au-dessus d'environ 1600 m de 10 à 15 cm de neige.

Des accumulations de neige soufflée supplémentaires se forment avec la neige fraîche et le vent de secteur nord-est modéré à fort. À haute altitude et en haute montagne: Différentes couches de neige soufflée reposent en général sur une croûte dure.

À proximité des sommets on trouve suivant l'influence du vent des hauteurs de neiges très différentes.

Dans le manteau neigeux ancien des couches fragiles isolées sont présentes, surtout sur les pentes à l'ombre.

Degré de danger 2 - Limité

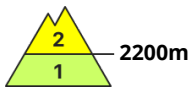

Tendance: danger d'avalanche constant
leMardi 31 03 2026

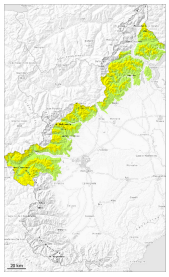

Neige soufflée
(Neige ventée)

2200m

Neige
ancienne
(Sous-couche
fragile
persistante)

2200m

Les accumulations de neige soufflée sont à évaluer prudemment.

Les accumulations durcies de neige soufflée reposent sur une surface croûtée surtout sur les pentes ensoleillées et à haute altitude.
Celles-ci peuvent de manière isolée être déjà déclenchées par un seul amateur de sports d'hiver et atteindre une taille moyenne. Les endroits dangereux se situent surtout dans les combes et couloirs ainsi que sur les pentes couvertes de neige soufflée. Le long de la frontière française la probabilité de déclenchement est plus élevée.

Manteau neigeux

Modèles de danger md.6: froid, neige légère et vent

La neige soufflée repose en général sur une croûte dure, notamment sur les pentes ensoleillées à toutes les altitudes et à proximité des crêtes et des cols en altitude.

À haute altitude sur les pentes à l'ombre: La partie inférieure du manteau neigeux a subi une métamorphose constructive à grains anguleux.
Au milieu du manteau neigeux des couches fragiles isolées sont présentes, spécialement sur les pentes exposées à l'ouest, au nord et au nord-est.

Sur les pentes les plus ensoleillées, où les températures sont moins froides, la surface dure du manteau neigeux s'assouplit lentement au cours de la journée.

Surtout à proximité des crêtes à haute altitude on trouve suivant l'influence du vent des hauteurs de neiges très différentes.

Degré de danger 2 - Limité

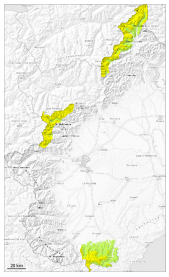

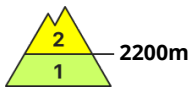

Tendance: danger d'avalanche constant
leMardi 31 03 2026

Neige soufflée
(Neige ventée)

2200m

Quelques endroits dangereux se situent sur les versants où s'est accumulée la neige soufflée en altitude.

Hier il est tombé localement au-dessus d'environ 1700 m de 5 à 10 cm de neige. Des accumulations de neige soufflée plutôt petites se sont formées avec la neige fraîche et le vent de secteur nord-est. Celles-ci peuvent par endroits être déclenchées surtout avec une surcharge importante. Les avalanches peuvent se déclencher dans les différentes couches de neige soufflée surtout sur les versants où s'est accumulée la neige soufflée et atteindre une taille moyenne.

Manteau neigeux

Modèles de danger md.6: froid, neige légère et vent

Hier il est tombé dans certaines régions au-dessus d'environ 1700 m de 5 à 10 cm de neige.
À haute altitude et en haute montagne: Différentes couches de neige soufflée reposent en général sur une croûte dure.

À proximité des sommets on trouve suivant l'influence du vent des hauteurs de neiges très différentes.