Jeudi 19.02.2026

Publié 18 02 2026, 17:00

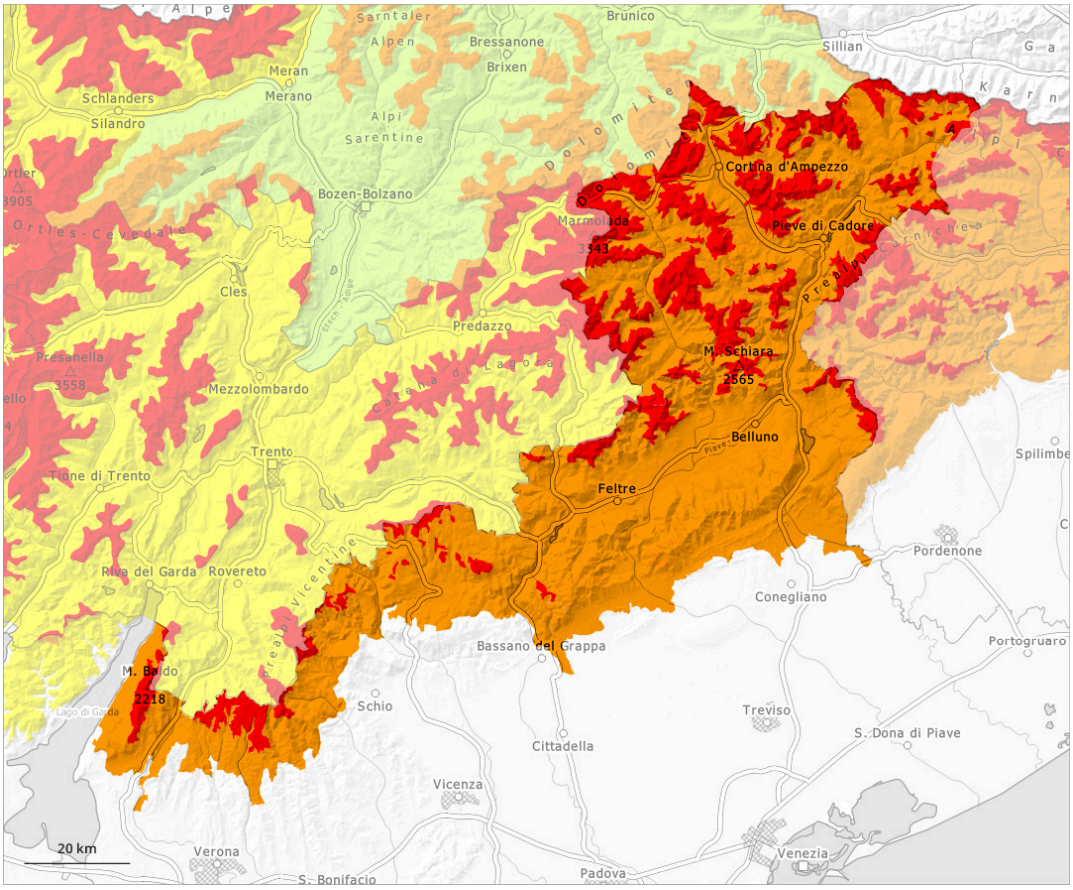

1	2	3	4	5
faible	limité	marqué	fort	très fort

Degré de danger 4 - Fort

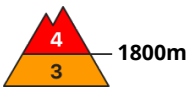

Tendance: danger d'avalanche constant
leVendredi 20 02 2026

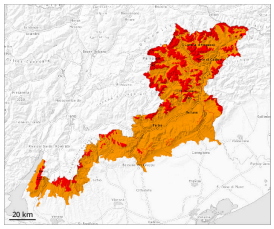

Neige fraîche

Neige ancienne (Sous-couche fragile persistante)

Neige fraîche

Il tombe localement jusqu'à 50 cm de neige, localement plus. En cours de journée au-dessus d'environ 1800 m le degré de danger 4, "fort" sera atteint.

Des accumulations de neige soufflée étendues se forment avec la neige fraîche et le vent partiellement fort à toutes les expositions. Avec la neige fraîche le nombre et l'étendue des endroits dangereux augmentent en cours de journée. La neige fraîche se déposera sur une couche fragile de neige ancienne. Les endroits dangereux se trouvent Surtout sur les pentes où s'est accumulée la neige soufflée à toutes les expositions au-dessus d'environ 1800 m ainsi qu'aux transitions entre les endroits faiblement et fortement enneigés. Des couches fragiles dans la neige ancienne sont traîtres. Les avalanches peuvent être déclenchées dans les couches profondes par endroits et atteindre une grande taille. Des avalanches parfois de grande taille sont possibles spécialement sur les pentes très raides à l'ombre.

Manteau neigeux

Jeudi il tombera localement au-dessus d'environ 1600 m jusqu'à 50 cm de neige, localement plus. La neige fraîche se déposera sur une couche fragile de neige ancienne. Des accumulations de neige soufflée susceptibles d'être déclenchées se forment avec la neige fraîche et le vent de sud partiellement fort à toutes les expositions. Les observations sur le terrain et des couches fragiles dans la neige ancienne sont des indices signifiants pour la mauvaise stabilité du manteau neigeux surtout dans les régions concernées par les précipitations principales.