Sabato 21.03.2026

Pubblicato il 20.03.2026 alle ore 17:00

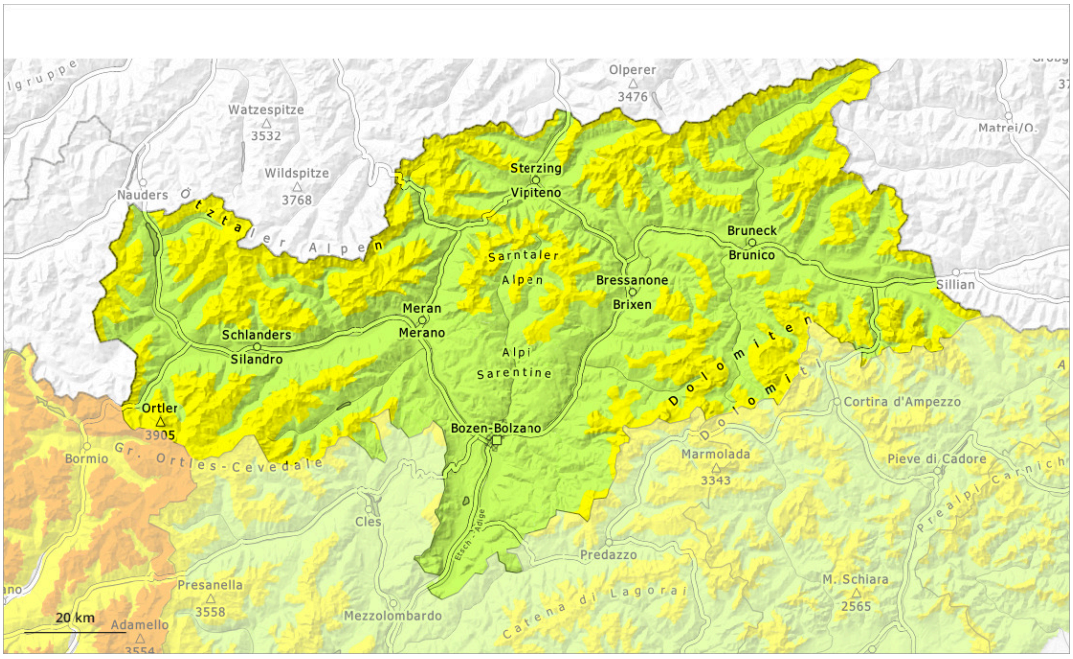

1	2	3	4	5
debole	moderato	marcato	forte	molto forte

Grado di pericolo 2 - Moderato

2200m

Tendenza: pericolo valanghe stabile
per Domenica il 22.03.2026

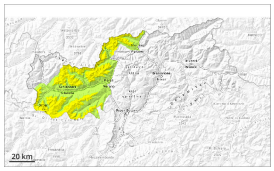

Lastrone da vento

2200m

Strati deboli persistenti

2200m

La neve ventata e la neve vecchia con strati deboli persistenti devono essere valutate con attenzione.

Già un singolo appassionato di sport invernali può in alcuni punti provocare il distacco di valanghe. Queste possono in parte staccarsi negli strati superficiali del manto e raggiungere dimensioni medie, soprattutto sui pendii ombreggiati molto ripidi al di sopra dei 2200 m circa, come pure sui pendii soleggiati molto ripidi al di sopra dei 2500 m circa. Punti pericolosi si trovano nelle conche, nei canaloni e dietro ai cambi di pendenza.
Isolati rumori di "whum" sono possibili segnali di pericolo. A livello isolato sono possibili distacchi a distanza.

Inoltre, isolate valanghe possono staccarsi negli strati basali del manto. I punti pericolosi si trovano soprattutto sui pendii molto ripidi esposti a ovest, nord ed est al di sopra dei 2200 m circa. Tali punti pericolosi sono rari ma appena individuabili. Sfavorevoli sono principalmente i punti di passaggio da poca a molta neve, (--). Le valanghe possono a livello isolato raggiungere grandi dimensioni.

Manto nevoso

Situazione tipo st.6: neve a debole coesione e vento | st.7: passaggio da poca a molta neve

A livello locale cadranno sino a 10 cm di neve.

Sui pendii esposti a ovest, nord ed est al di sopra dei 2200 m circa:
Gli accumuli di neve ventata poggiano su una sfavorevole superficie del manto di neve vecchia.
Nella parte basale del manto nevoso si trovano strati fragili instabili.

Sui pendii ripidi esposti al sole: Il sole e il calore causeranno un inumidimento del manto nevoso. Ciò soprattutto in seguito all'irradiazione solare.

Tendenza

Durante la notte cadranno sino a 10 cm di neve, localmente anche di più. La neve ventata e la neve vecchia con strati deboli persistenti richiedono attenzione.

Grado di pericolo 2 - Moderato

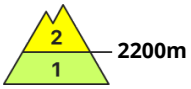

Tendenza: pericolo valanghe stabile
per Domenica il 22.03.2026

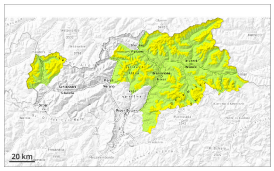

Lastrone da vento

Strati deboli persistenti

La neve ventata e la neve vecchia con strati deboli persistenti richiedono attenzione.

Gli accumuli di neve ventata meno recenti in alcuni punti possono facilmente subire un distacco, soprattutto sui pendii molto ripidi esposti a ovest, nord ed est al di sopra dei 2200 m circa. Punti pericolosi si trovano nelle conche, nei canaloni e dietro ai cambi di pendenza. Essi sono facilmente individuabili dall'escursionista esperto. Sono possibili valanghe di piccole e, a livello isolato, di medie dimensioni.

Inoltre, isolate valanghe possono staccarsi negli strati basali del manto. Tali punti pericolosi sono rari ma appena individuabili. Sfavorevoli sono principalmente i punti di passaggio da poca a molta neve, (--).

Manto nevoso

Situazione tipo st.6: neve a debole coesione e vento | st.7: passaggio da poca a molta neve

A livello locale cadranno sino a 10 cm di neve.

Sui pendii esposti a ovest, nord ed est al di sopra dei 2200 m circa:
Gli accumuli di neve ventata poggiano su una sfavorevole superficie del manto di neve vecchia.
Nella parte basale del manto nevoso si trovano strati fragili instabili.

Sui pendii ripidi esposti al sole: Il sole e il calore causeranno un inumidimento del manto nevoso. Ciò soprattutto in seguito all'irradiazione solare.

Tendenza

Durante la notte cadranno sino a 10 cm di neve, localmente anche di più. La neve ventata e la neve vecchia con strati deboli persistenti richiedono attenzione.

Grado di pericolo 1 - Debole

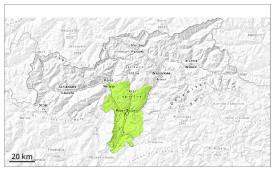

1

Tendenza: pericolo valanghe stabile
per Domenica il 22.03.2026

Debole pericolo di valanghe.

Le valanghe asciutte possono distaccarsi soprattutto in seguito a un forte sovraccarico, tuttavia raggiungere per lo più piccole dimensioni. Isolati punti pericolosi si trovano sui pendii ombreggiati ripidi ad alta quota.
Con il rialzo termico diurno, sono possibili isolate scaricamenti e valanghe di neve umida, ma per lo più solo di piccole dimensioni, specialmente sui pendii ripidi estremi in seguito all'irradiazione solare.

Manto nevoso

Situazione tipo st.10: situazione primaverile

A livello locale, cadrà un po' di neve.

Sui pendii ombreggiati: Specialmente sui pendii esposti a nord ovest, nord e nord est, all'interno del manto di neve vecchia si trovano, a livello isolato, strati fragili instabili.

Sui pendii esposti al sole: Il manto di neve vecchia è umido. Le condizioni meteo causeranno alle quote medie e alte un impregnamento del manto nevoso.

Tendenza

Debole pericolo di valanghe. A livello locale, durante la notte cadrà un po' di neve.