Samstag 25.04.2026

Veröffentlicht am 24.04.2026 um 17:00

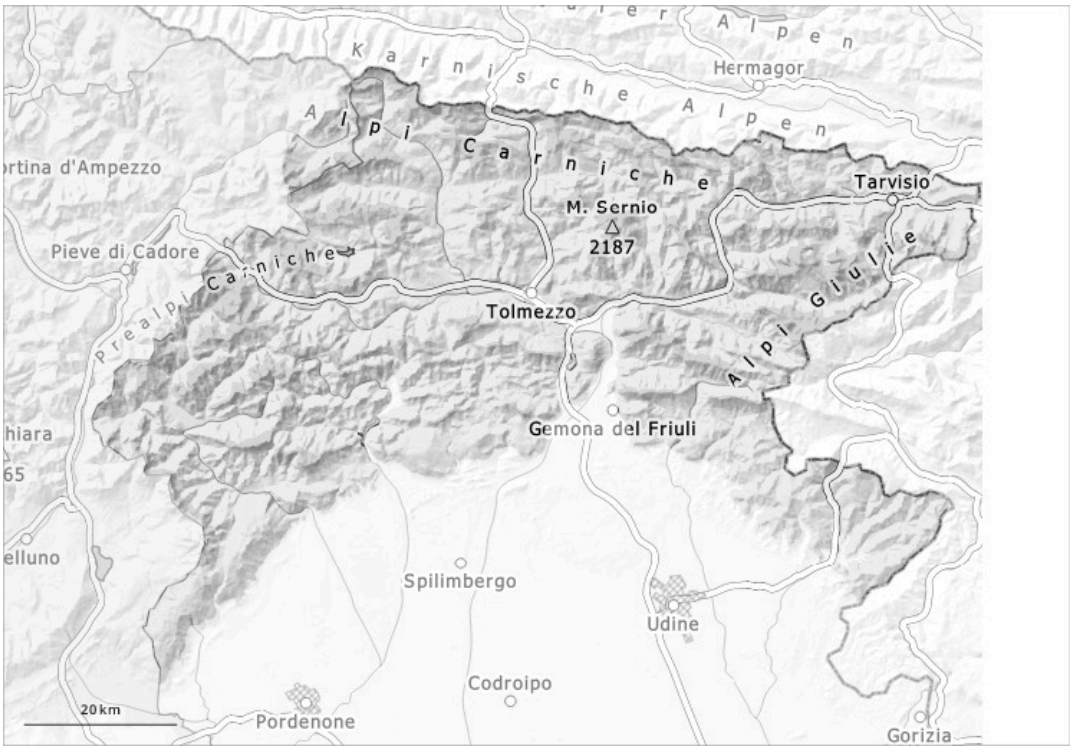

1	2	3	4	5
gering	mäßig	erheblich	groß	sehr groß

Gefahrenstufe 2 - Mäßig

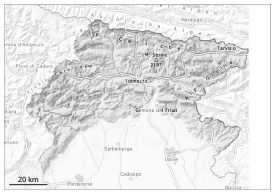

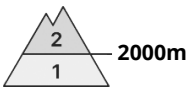

Tendenz: Lawinengefahr bleibt gleich
am Sonntag, den 26.04.2026

Nassschnee

Es ist mild. Die frühlingshaften Wetterbedingungen führen zu einer Aufweichung der Schneedecke.

Die Gefahrenstellen liegen vor allem an Felswandfüßen, sowie in Rinnen und Mulden. Es sind einzelne Nass- und Gleitschneelawinen möglich. Ungünstig sind Stellen, wo Schwachstellen im Altschnee vorhanden sind.
Touren sollten frühzeitig beendet werden.

Schneedecke

Snow cover is absent or patchy in many areas, especially on southern slopes. Due to the temperatures, the snowpack is steadily decreasing. Die Wetterbedingungen führen zu einer zunehmenden Anfeuchtung der Schneedecke. In der Schneedecke sind an Schattenhängen einzelne Schwachschichten vorhanden.

Tendenz

Kontinuierliche Erwärmung. Es ist teils bewölkt.