Montag 06.04.2026

Veröffentlicht am 05.04.2026 um 17:00

Vormittag

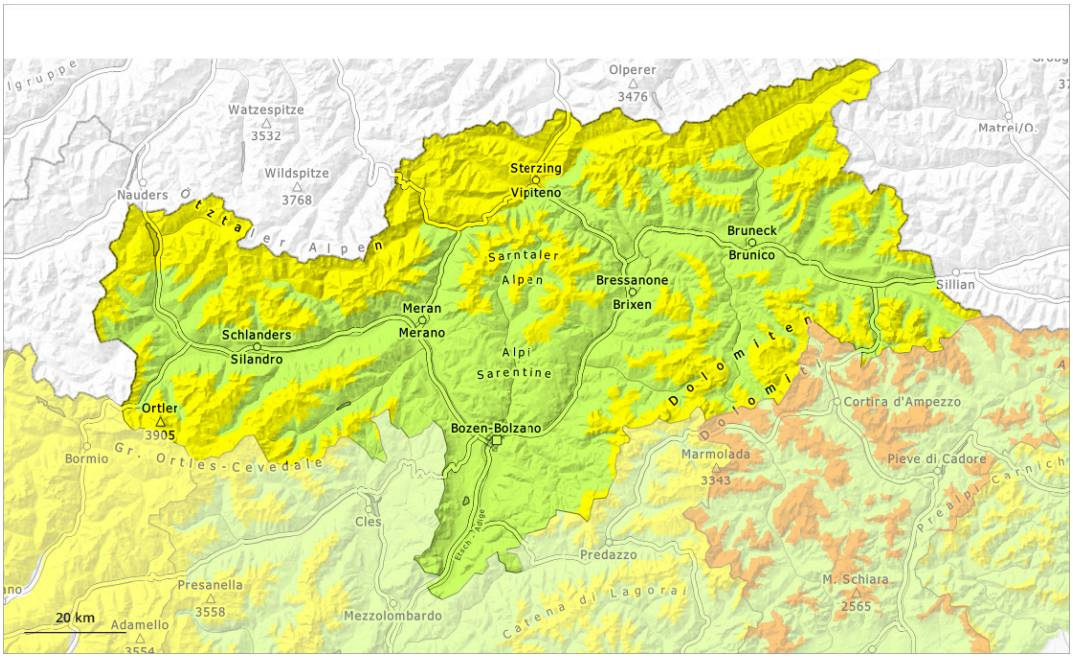

Nachmittag

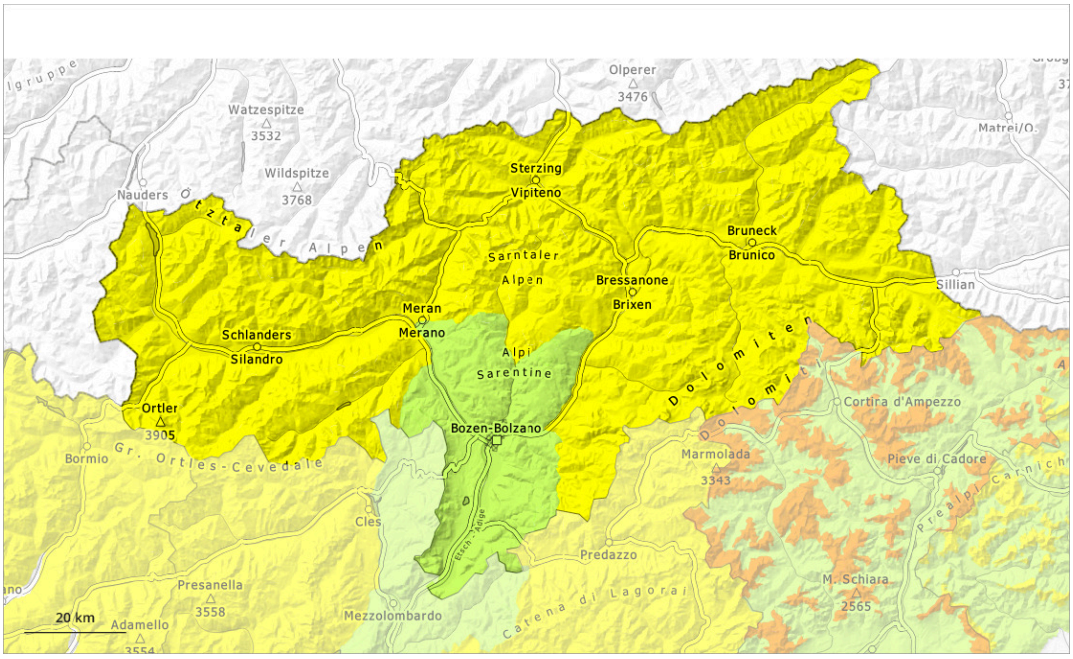

1	2	3	4	5
gering	mäßig	erheblich	groß	sehr groß

Gefahrenstufe 2 - Mäßig

Tendenz: Lawinengefahr bleibt gleich
am Dienstag, den 07.04.2026

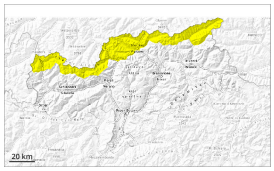

Altschnee

2200m

Nassschnee

2600m

Die Gefahr von feuchten und nassen Lawinen steigt bereits am Vormittag an. Schwachschichten im oberen Teil der Schneedecke können stellenweise durch Personen ausgelöst werden.

Die Gefahr von feuchten und nassen Lawinen ist schon am Morgen erhöht. Dies an allen Expositionen in tiefen und mittleren Lagen.
Hohe Lagen: Im Tagesverlauf steigt die Auslösebereitschaft von trockenen und nassen Lawinen an. Dies vor allem bei größeren Aufhellungen. Lawinen können vor allem in oberflächennahen Schichten ausgelöst werden und mittlere Größe erreichen. Gefahrenstellen liegen v.a. an sehr steilen West-, Nord- und Osthängen zwischen etwa 2200 und 2800 m. Die Gefahrenstellen sind schwer zu erkennen. Wummgeräusche und Risse beim Betreten der Schneedecke können auf die Gefahr hinweisen. Lawinen können vereinzelt in bodennahe Schichten der Schneedecke durchreißen und groß werden.

Schneedecke

Gefahrenmuster gm.10: frühjahrssituation | gm.4: kalt auf warm / warm auf kalt

Die nächtliche Abstrahlung ist reduziert. Die Schneeoberfläche weicht schon am Vormittag auf.
Im oberen Teil der Altschneedecke sind vereinzelt störanfällige Schwachschichten vorhanden, besonders an West-, Nord- und Nordosthängen zwischen etwa 2200 und 2800 m und an Sonnenhängen im Hochgebirge.
Der untere Teil der Schneedecke ist aufbauend umgewandelt, v.a. an West-, Nord- und Osthängen in der Höhe.

Tendenz

Die nächtliche Abstrahlung ist verbreitet gut. Die Lawinengefahr steigt im Tagesverlauf etwas an.

Gefahrenstufe 2 - Mäßig

AM:

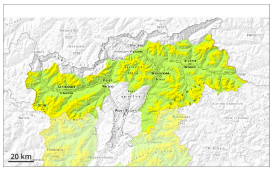

2200m

Tendenz: Lawinengefahr bleibt gleich
am Dienstag, den 07.04.2026

Altschnee

2200m

PM:

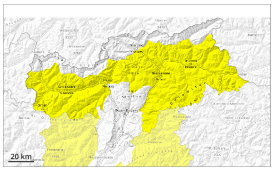

Tendenz: Lawinengefahr bleibt gleich
am Dienstag, den 07.04.2026

Altschnee

2200m

Nassschnee

2800m

Schwachen Altschnee beachten. Im Tagesverlauf steigt die Auslösebereitschaft von nassen Lawinen an.

Trockene Lawinen können teilweise im Altschnee ausgelöst werden, dies vereinzelt schon durch einzelne Wintersportler. Sie können bis auf den Boden durchreißen und mittlere Größe erreichen. Vorsicht vor allem an sehr steilen West-, Nord- und Osthängen oberhalb von rund 2200 m und an Südhängen im Hochgebirge. Ungünstig sind besonders Übergänge von wenig zu viel Schnee.
Gefahrenstellen liegen vor allem in Rinnen, Mulden und hinter Geländekanten.

Im Tagesverlauf steigt die Auslösebereitschaft von nassen Lawinen besonders an extrem steilen Ost- und Westhängen an. Nasse Lawinen können vor allem aus noch nicht vollständig entladenen Einzugsgebieten abgehen. Diese sind teilweise mittelgroß und auch von einzelnen Wintersportlern leicht auslösbar. Touren sollten rechtzeitig beendet werden.

Schneedecke

Gefahrenmuster gm.7: schneearm neben schneereich | gm.10: frühjahrssituation

Harte Triebschneeansammlungen überlagern vor allem an West-, Nord- und Osthängen oberhalb von rund 2200 m eine schwache Altschneedecke. Die Schneedecke ist kleinräumig sehr unterschiedlich.

Die nächtliche Abstrahlung ist zeitweise recht gut. Die Schneeoberfläche gefriert tragfähig. Auf der harten Schneeoberfläche besteht im Steilgelände Absturzgefahr. An extrem steilen Sonnenhängen weicht die Schneedecke rasch auf. Sonne und Wärme führen im Tagesverlauf zu einer zunehmenden Durchnässung

der Schneedecke.

An steilen Sonnenhängen in tiefen und mittleren Lagen liegt kaum Schnee.

Tendenz

Einige Einzugsgebiete sind entladen, vor allem an Sonnenhängen.

Gefahrenstufe 1 - Gering

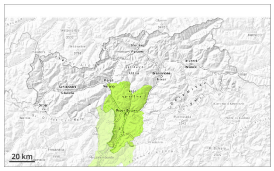

1

Tendenz: Lawinengefahr nimmt ab
am Dienstag, den 07.04.2026

Geringe Gefahr.

Lawinen können sehr vereinzelt in bodennahe Schichten der Schneedecke durchreißen und vereinzelt mittlere Größe erreichen.

Schneedecke

Gefahrenmuster gm.10: frühjahrssituation

Auf der harten Schneeoberfläche besteht im Steilgelände Absturzgefahr. Die Schneedecke ist kleinräumig sehr unterschiedlich. Vor allem an steilen Sonnenhängen in tiefen und mittleren Lagen liegt kaum Schnee. Die Wetterbedingungen führen zu einer Anfeuchtung der Schneedecke.

Tendenz

Geringe Gefahr.