Martedì 17.02.2026

Pubblicato il 16.02.2026 alle ore 17:00

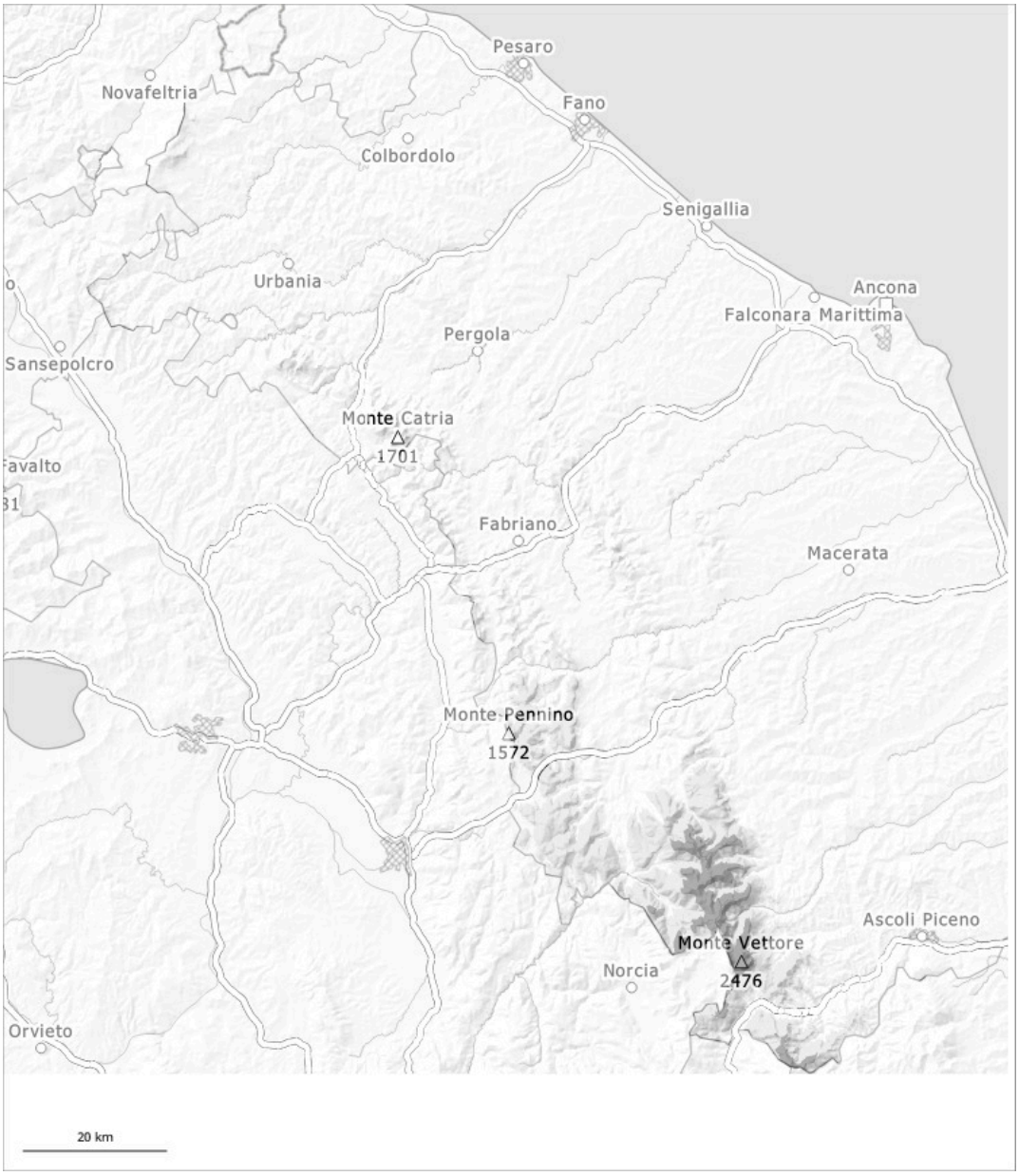

1	2	3	4	5
debole	moderato	marcato	forte	molto forte

Grado di pericolo 3 - Marcato

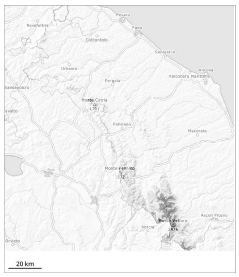

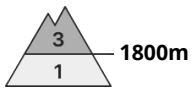

Tendenza: pericolo valanghe stabile
per Mercoledì il 18.02.2026

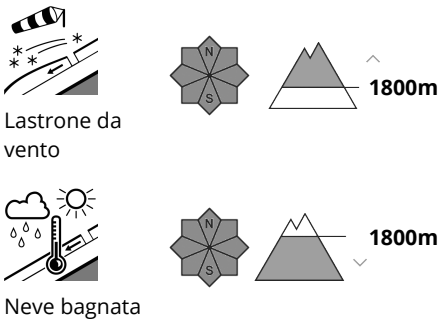

La principale fonte di pericolo è costituita da valanghe di neve a lastroni.

Particolarmente sfavorevoli sono i pendii carichi di neve ventata, dove nel manto di neve vecchia sono presenti strati deboli. Le valanghe possono distaccarsi soprattutto in seguito a un forte sovraccarico. Nelle zone in prossimità delle creste, nelle conche e nei canaloni sono possibili valanghe di neve a lastroni di medie e, a livello isolato, di grandi dimensioni. Rischiosi sono soprattutto i punti di passaggio da poca a molta neve, (--). Al di sotto dei 1800 m circa sono possibili valanghe spontanee per lo più di piccole dimensioni.

Manto nevoso

Al di sotto dei 1800 m circa c'è solo poca neve. Nelle conche e nei canaloni al di sopra dei 1800 m circa è presente molta neve. Negli ultimi giorni soprattutto nelle conche, nei canaloni e dietro ai cambi di pendenza si sono formati accumuli di neve ventata in parte spessi. In alcuni punti la neve ventata poggia su una crosta dura.