Venerdì 13.03.2026

Pubblicato il 12.03.2026 alle ore 17:00

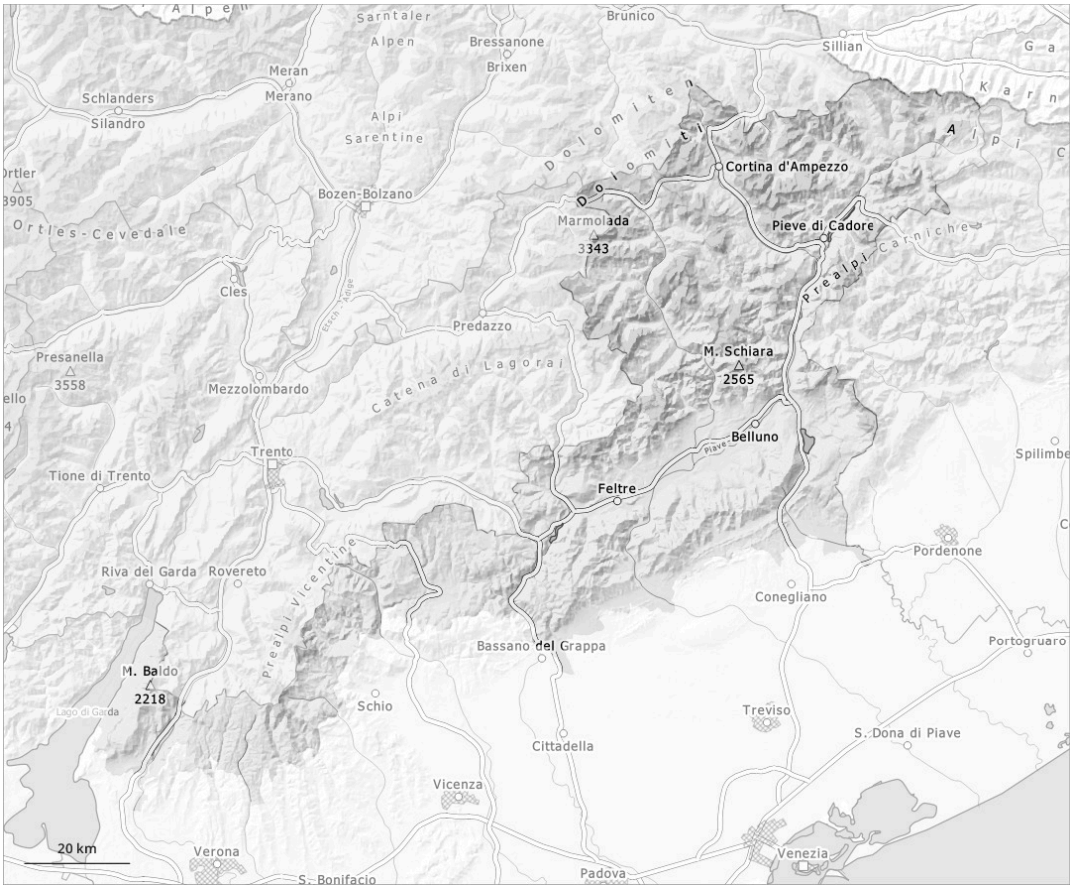

1	2	3	4	5
debole	moderato	marcato	forte	molto forte

Grado di pericolo 2 - Moderato

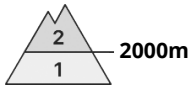

Tendenza: pericolo valanghe stabile
per Sabato il 14.03.2026

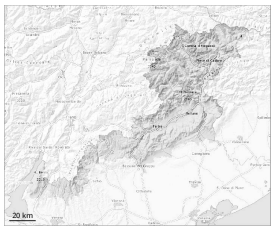

Strati deboli persistenti

2000m

Neve bagnata

Gli strati deboli presenti nella neve vecchia richiedono attenzione e prudenza.

Con il rialzo termico diurno, sono possibili valanghe umide, ma per lo più solo di piccole dimensioni. L'attività di valanghe di piccole dimensioni spontanee aumenterà solo lentamente. Gli strati deboli molto pronunciati presenti nella neve vecchia richiedono attenzione. Specialmente nelle zone di passaggio da poca a molta neve come p.es. all'ingresso di conche e canaloni, gli strati deboli presenti nella parte basale del manto nevoso possono distaccarsi anche in seguito al passaggio di un singolo appassionato di sport invernali. Ciò soprattutto sui pendii esposti a nord est, nord e nord ovest al di sopra del limite del bosco. Le valanghe possono coinvolgere gli strati più profondi del manto nevoso e raggiungere dimensioni medie.

Manto nevoso

Il manto nevoso rimane estremamente variabile a distanza di pochi metri a livello generale. La pioggia ha causato al di sotto dei 1700 m circa un graduale inumidimento del manto nevoso. Al di sopra dei 2000 m circa sui pendii esposti a nord ovest, nord e nord est: Gli strati deboli molto pronunciati presenti nella neve vecchia rappresentano la principale fonte di pericolo.