Martedì 17.03.2026

Aggiornato16.03.2026 alle ore 20:39

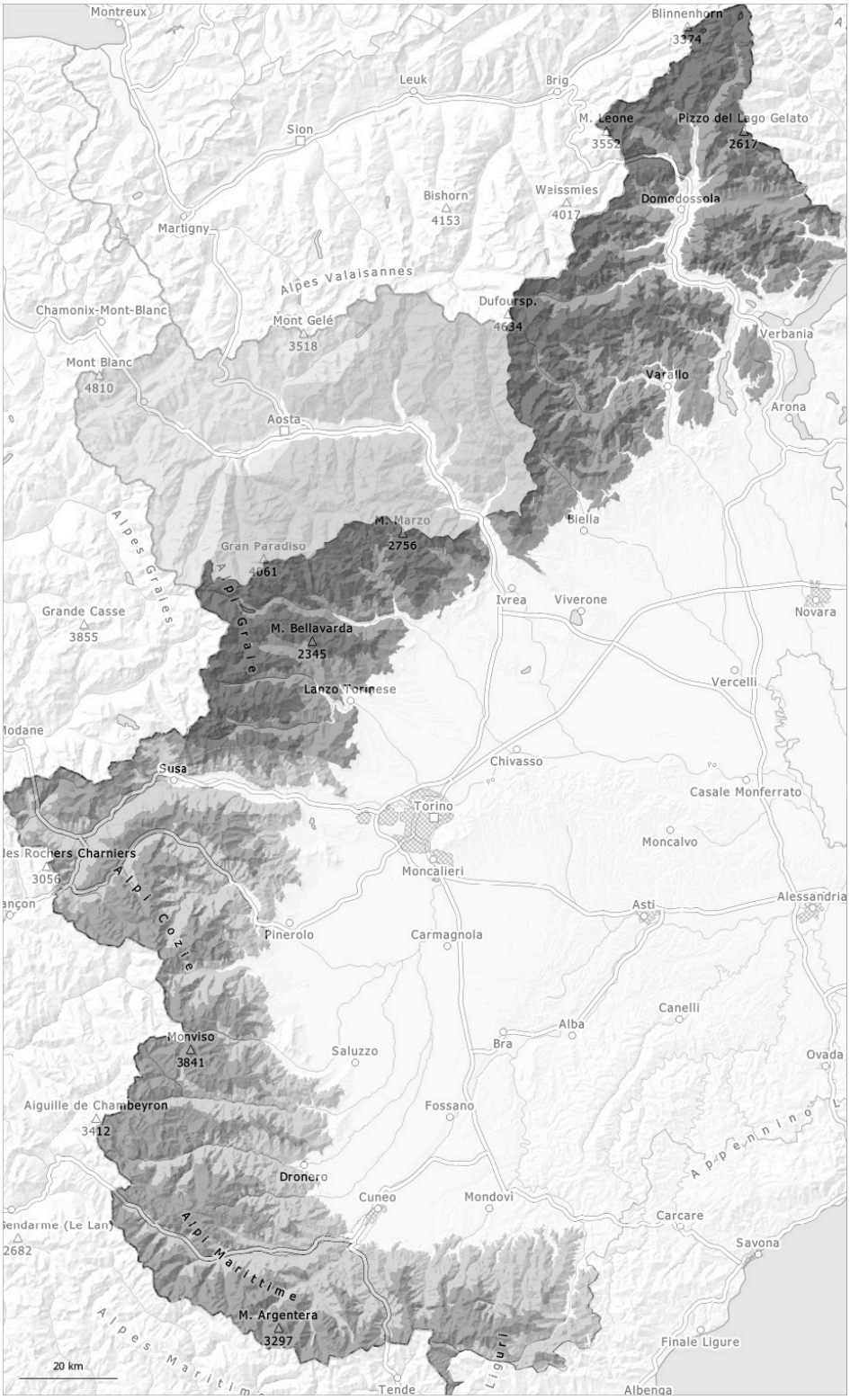

1	2	3	4	5
debole	moderato	marcato	forte	molto forte

Grado di pericolo 4 - Forte

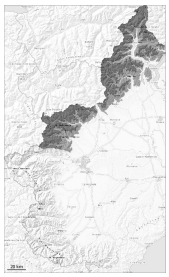

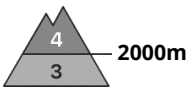

Tendenza: pericolo valanghe stabile
per Mercoledì il 18.03.2026

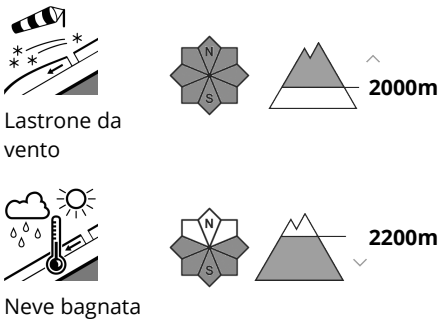

Nelle regioni più colpite dalle precipitazioni e alle quote medie e alte, i punti pericolosi sono più frequenti e il pericolo di grado 4 "forte".

La moltissima neve fresca così come gli accumuli di neve ventata in parte di grandi dimensioni sono instabili a tutte le esposizioni. La neve fresca e gli accumuli di neve ventata possono subire molto facilmente un distacco provocato. In queste regioni sono ancora possibili valanghe di grandi dimensioni. Con il rialzo termico e l'irradiazione solare, l'attività di valanghe umide e bagnate spontanee aumenterà progressivamente. Ciò soprattutto sui pendii ripidi principalmente alle quote di bassa e media montagna.

Le escursioni con gli sci o le racchette da neve, così come le discese fuori pista sono ancora sconsigliate.

Manto nevoso

Situazione tipo st.6: neve a debole coesione e vento

Da sabato sono caduti diffusamente da 100 a 150 cm di neve, localmente sino a 180 cm. Il vento moderato ha causato il trasporto della neve fresca.
La neve fresca si è leggermente assestata alle quote di bassa e media montagna.

Alle quote medie e alte: Principalmente sui pendii ombreggiati, all'interno del manto di neve vecchia si trovano isolati strati fragili.

Tendenza

L'attività di valanghe diminuirà progressivamente.

Grado di pericolo 3 - Marcato

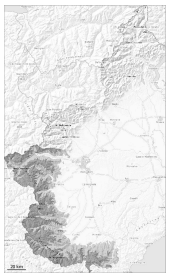

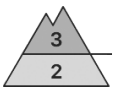

2000m

Tendenza: pericolo valanghe in diminuzione
per Mercoledì il 18.03.2026

Lastrone da vento

2000m

Neve bagnata

2400m

La principale fonte di pericolo è costituita da valanghe di neve a lastroni e valanghe umide di neve a debole coesione.

La neve fresca e gli accumuli di neve ventata possono facilmente subire un distacco provocato o, a livello isolato, spontaneo e per lo più alle quote medie e alte. Le valanghe sono per lo più di dimensioni medie e già distaccabili da un singolo appassionato di sport invernali.
Con il rialzo termico e l'irradiazione solare, l'attività di valanghe umide e bagnate spontanee aumenterà progressivamente. Ciò soprattutto sui pendii ripidi principalmente alle quote di bassa e media montagna.

Le escursioni con gli sci e le racchette da neve, così come le discese fuori pista richiedono esperienza nella valutazione del pericolo di valanghe e una prudente scelta dell'itinerario.

Manto nevoso

Situazione tipo st.6: neve a debole coesione e vento

Da sabato sono caduti sino a 60 cm di neve, localmente anche di più. In molti punti la neve fresca poggia su una crosta dura.
La neve fresca si legherà solo lentamente con la neve vecchia soprattutto sui pendii ombreggiati. Lo strato di neve fresca è soffice, con una crosta non portante in superficie.
Il vento moderato ha causato il trasporto della neve fresca.

Alle quote medie e alte: Principalmente sui pendii ombreggiati, all'interno del manto di neve vecchia si trovano isolati strati fragili.

Tendenza

L'attività di valanghe diminuirà progressivamente.