Domenica 01.03.2026

Aggiornato01.03.2026 alle ore 08:00

Mattina

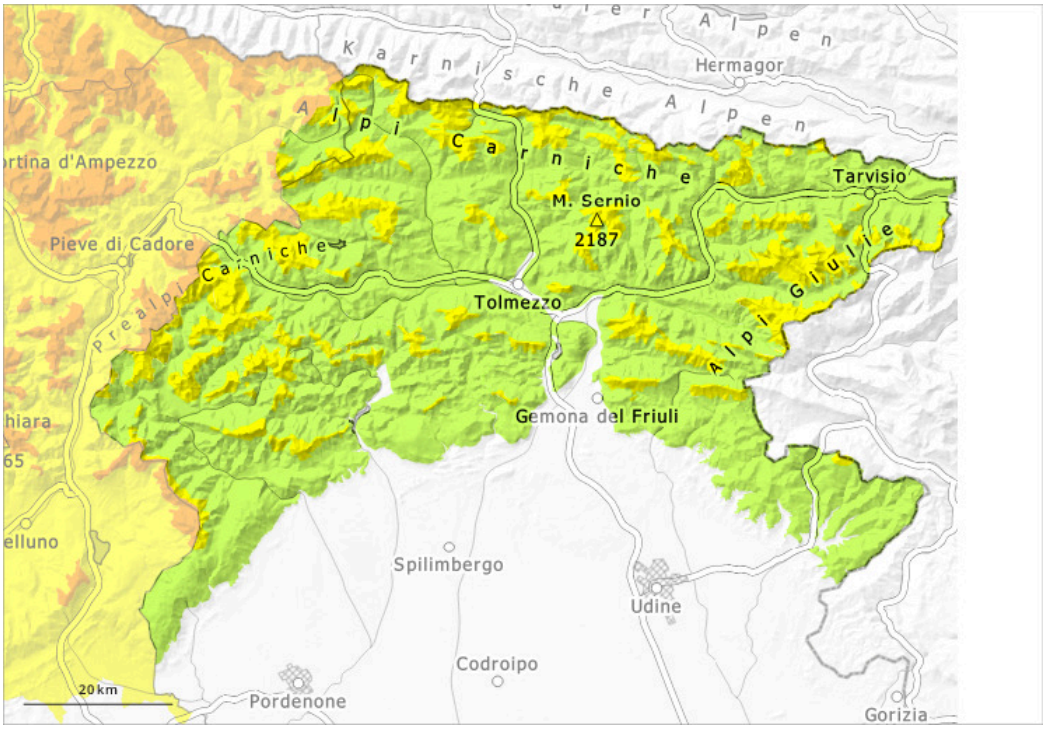

pomeriggio

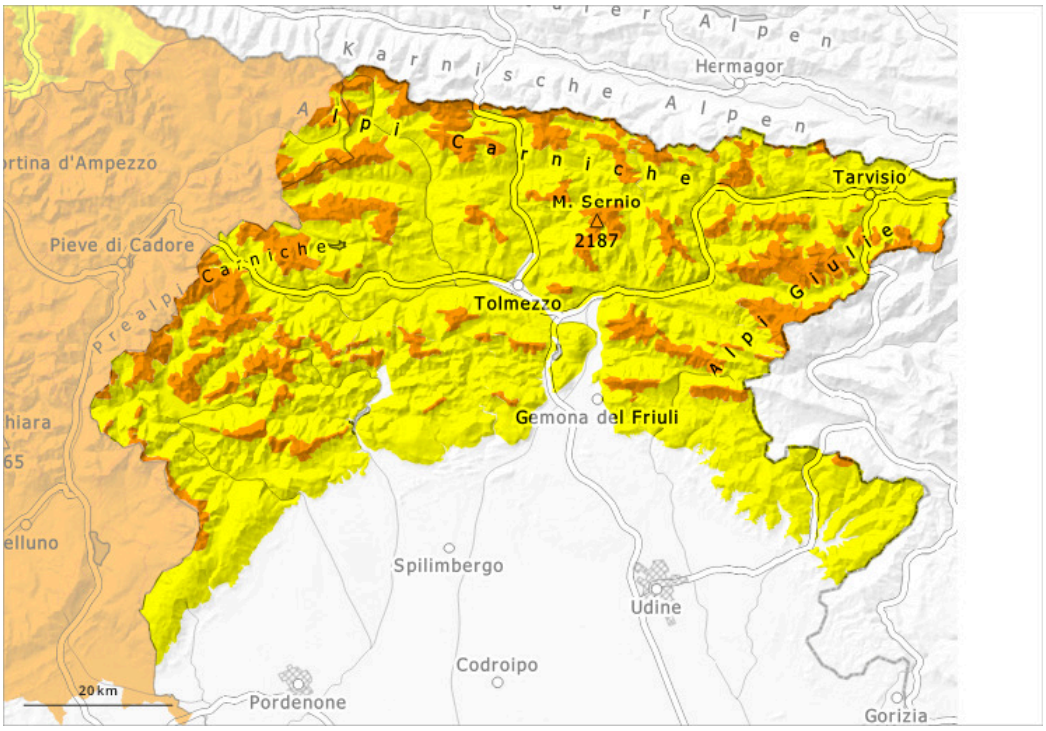

1	2	3	4	5
debole	moderato	marcato	forte	molto forte

Grado di pericolo 3 - Marcato

AM:

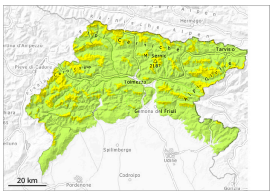

Limite del bosco

Tendenza: pericolo valanghe stabile
per Lunedì il 02.03.2026

Neve bagnata

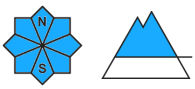

Limite del bosco

Strati deboli persistenti

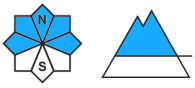

Limite del bosco

PM:

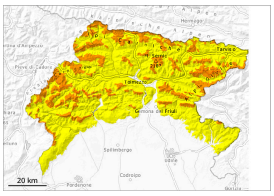

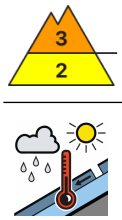

Limite del bosco

Tendenza: pericolo valanghe stabile
per Lunedì il 02.03.2026

Neve bagnata

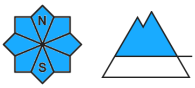

Limite del bosco

Strati deboli persistenti

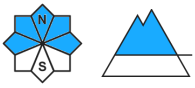

Limite del bosco

Neve bagnata

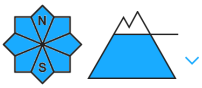

Limite del bosco

Con il rialzo termico e l'irradiazione solare diurni, nel corso della giornata i punti pericolosi aumenteranno.

I punti pericolosi si trovano sui pendii ripidi soprattutto erbosi come pure nelle zone in prossimità delle creste, alla base delle pareti rocciose, anche per la possibilità di scaricamenti provenienti dall'alto. Con il rialzo termico e l'irradiazione solare diurni, la probabilità di distacco di valanghe umide aumenterà progressivamente soprattutto sui pendii soleggiati. Inoltre sono previste valanghe per scivolamento di neve. Gli accumuli di neve ventata sono, a livello isolato, instabili. Le escursioni richiedono esperienza nella valutazione del pericolo di valanghe e una prudente scelta dell'itinerario.

Manto nevoso

Le condizioni meteo causeranno un rapido ammorbidimento del manto nevoso. Soprattutto sui pendii ombreggiati, all'interno del manto nevoso si trovano strati fragili.

Tendenza

Il tempo sarà nuvoloso.