aineva.it

Mittwoch 01.04.2026

Veröffentlicht am 31.03.2026 um 17:00

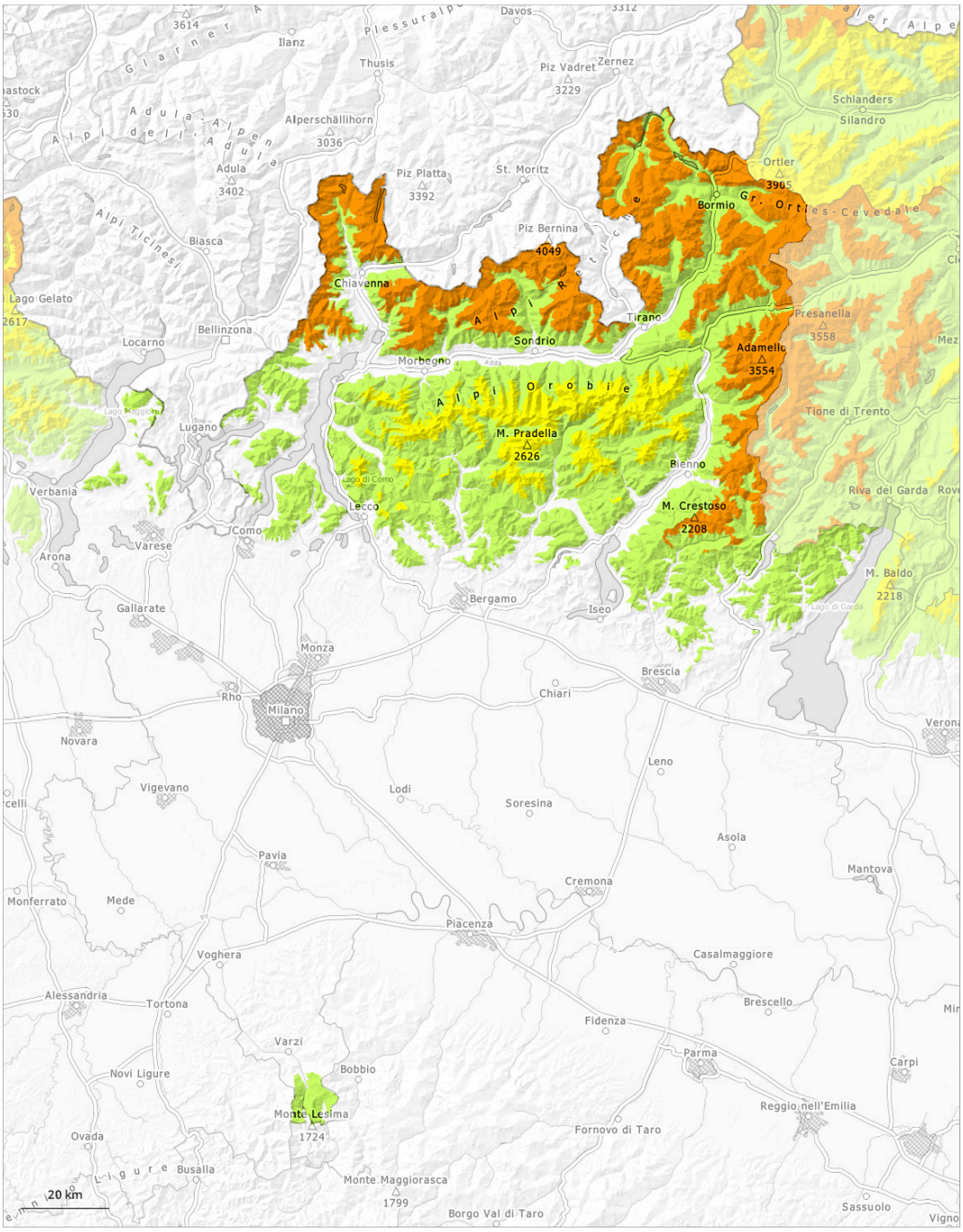

1	2	3	4	5
gering	mäßig	erheblich	groß	sehr groß

Gefahrenstufe 3 - Erheblich

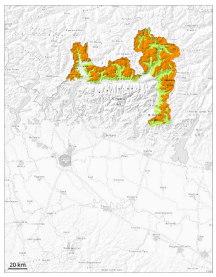

Waldgrenze

Tendenz: Lawinengefahr bleibt gleich
am Donnerstag, den 02.04.2026

Triebschnee

Waldgrenze

Altschnee

1900m

Mit Neuschnee und Wind nehmen Anzahl und Größe der Gefahrenstellen zu.

Mit Neuschnee und starkem Wind aus nördlichen Richtungen entstehen an allen Expositionen weitere Triebschneeansammlungen. Die alten Triebschneeansammlungen werden teils überschneit und damit schwierig zu erkennen. Die Gefahrenstellen liegen vor allem an Felswandfüßen, sowie in Kammlagen, Rinnen und Mulden. Die Triebschneeansammlungen können von einzelnen Wintersportlern ausgelöst werden.
In der Altschneedecke sind an Nordwest-, Nord- und Nordosthängen Schwachschichten vorhanden. Lawinen können im Altschnee anbrechen vor allem an Nordwest-, Nord- und Nordosthängen groß werden.

Schneedecke

Gefahrenmuster gm.6: lockerer schnee und wind | gm.1: bodennahe schwachschicht

Der wenige Neuschnee und insbesondere die mit dem starken Wind entstandenen Triebschneeansammlungen liegen auf einer ungünstigen Altschneeoberfläche.
In der Altschneedecke sind besonders an Schattenhängen einzelne Schwachschichten vorhanden. Stellenweise können Lawinen vor allem an Nordwest-, Nord- und Nordosthängen in tiefen Schichten ausgelöst werden.
Sonne und Wärme führen im Tagesverlauf vor allem an Sonnenhängen zu einer Anfeuchtung der Schneedecke.

Gefahrenstufe 2 - Mäßig

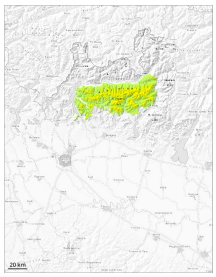

1500m

Tendenz: Lawinengefahr bleibt gleich
am Donnerstag, den 02.04.2026

Triebschnee

1500m

Nassschnee

1300m

Triebschnee und Nassschnee sind die Hauptgefahr.

Vor allem an steilen Hängen sind oberhalb von rund 1400 m einzelne kleine bis mittlere Schneebrettlawinen möglich.
In Gipfellagen lokal gefährliche Lawinensituation. Die frischeren Triebschneeansammlungen sind und leicht auslösbar.
Lawinen können bis auf den Boden durchreißen und teils mittlere Größe erreichen.

Schneedecke

Gefahrenmuster gm.10: frühjahrssituation | gm.6: lockerer schnee und wind

Der wenige Neuschnee und insbesondere die mit dem starken Wind entstandenen Triebschneeansammlungen liegen auf einer ungünstigen Altschneeoberfläche.
Die Wärme führt ab dem Vormittag vor allem an Sonnenhängen teilweise zu einer zunehmenden Aufweichung der Schneedecke.

Gefahrenstufe 1 - Gering

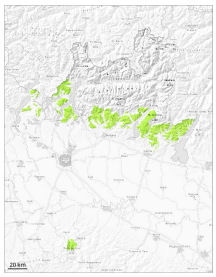

Tendenz: Lawinengefahr bleibt gleich
am Donnerstag, den 02.04.2026

Nassschnee

1300m

Triebschnee

1500m

Triebschnee und Nassschnee sind die Hauptgefahr.

In Gipfellagen lokal mehrheitlich günstige Lawinensituation. Die frischeren Triebschneeansammlungen sind meist klein und vor allem mit großer Belastung in ihren Randbereichen auslösbar.
Mit der tageszeitlichen Erwärmung steigt die Gefahr von nassen Lawinen im Tagesverlauf an. Oberhalb von rund 1500 m sind kleine kleine Lawinen möglich.

Schneedecke

Gefahrenmuster gm.10: frühjahrssituation

Die Schneedecke ist allgemein stabil. Der wenige Neuschnee und insbesondere die mit dem starken Wind entstandenen Triebschneeansammlungen liegen auf einer ungünstigen Altschneeoberfläche.