Mercredi 18.03.2026

Publié 17 03 2026, 17:00

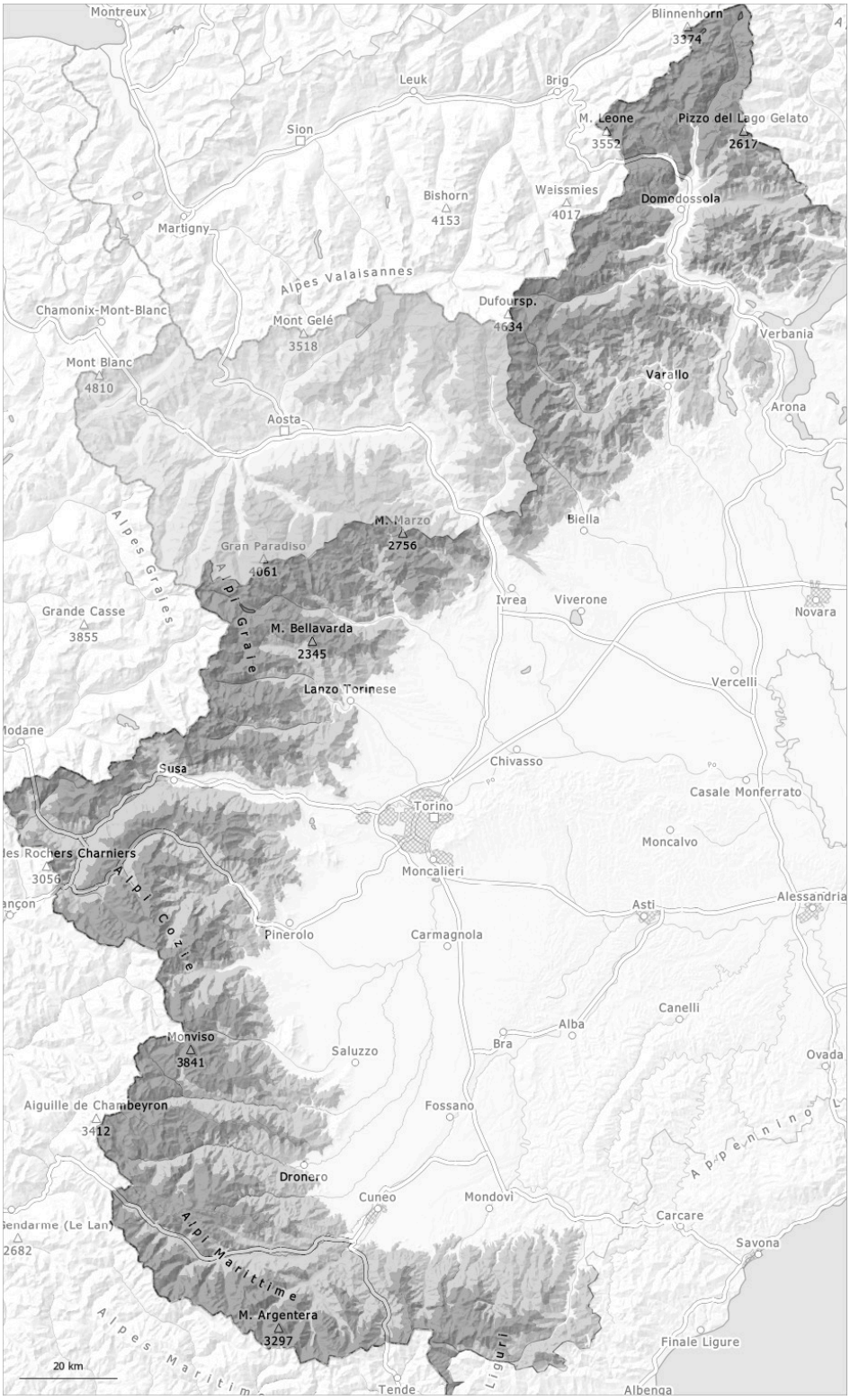

1	2	3	4	5
faible	limité	marqué	fort	très fort

Degré de danger 3 - Marqué

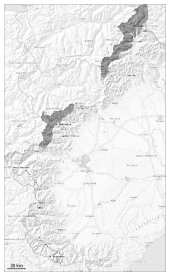

Tendance: danger d'avalanche constant
leJeudi 19 03 2026

Neige soufflée
(Neige ventée)

Neige soufflée constituant le danger principal.

Le vent parfois fort a transporté de la neige. Les accumulations de neige soufflée grosses peuvent déjà être déclenchées par un seul amateur de sports d'hiver à toutes les expositions au-dessus d'environ 2000 m. Ceci surtout aux transitions entre les endroits peu enneigés et les endroits très enneigés, notamment à l'entrée des combes et des couloirs. La situation avalancheuse actuelle demande un choix prudent des itinéraires.
Avec le refroidissement l'activité des avalanches humides et mouillées spontanées diminue nettement.

Manteau neigeux

Modèles de danger md.6: froid, neige légère et vent

Depuis samedi il est tombé en général de 100 à 150 cm de neige, localement jusqu'à 180 cm. Le vent modéré a transporté intensivement la neige fraîche.
La neige fraîche s'est fortement tassée à basse et moyenne altitude.
Aux altitudes moyennes et élevées: Dans le manteau neigeux ancien des couches fragiles isolées sont présentes, spécialement sur les pentes à l'ombre.
La surface de la neige se ramollit plus tard que la veille. Ceci surtout à basse et moyenne altitude.

Degré de danger 3 - Marqué

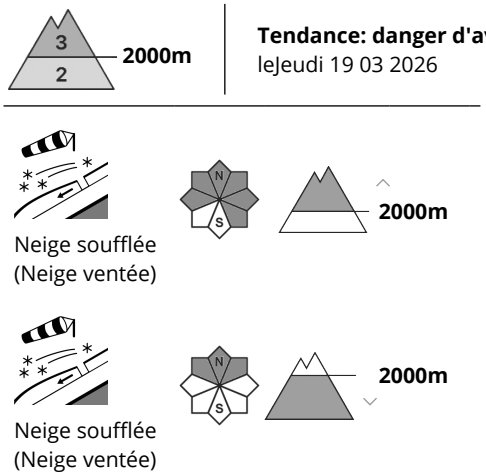

Tendance: danger d'avalanche constant
leJeudi 19 03 2026

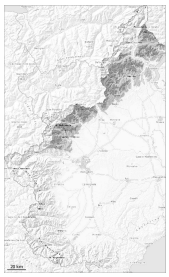

Des avalanches de plaque de neige sont le danger principal.

Les accumulations de neige soufflée en partie grosses peuvent déjà être déclenchées par un seul amateur de sports d'hiver à toutes les expositions à moyenne et haute altitude. Ceci surtout aux transitions entre les endroits peu enneigés et les endroits très enneigés, notamment à l'entrée des combes et des couloirs. Les randonnées à ski, descentes hors-piste et randonnées en raquettes demandent de l' expérience dans l'évaluation du danger d'avalanche et un choix prudent des itinéraires.
Avec le refroidissement l'activité des avalanches humides et mouillées spontanées diminue nettement.

Manteau neigeux

Modèles de danger md.6: froid, neige légère et vent

Depuis samedi il est tombé en général de 100 à 150 cm de neige, localement plus. Le vent modéré a transporté intensivement la neige fraîche.
La neige fraîche s'est fortement tassée à basse et moyenne altitude.
Aux altitudes moyennes et élevées: Dans le manteau neigeux ancien des couches fragiles isolées sont présentes, spécialement sur les pentes à l'ombre.
La surface de la neige se ramollit plus tard que la veille.

Degré de danger 3 - Marqué

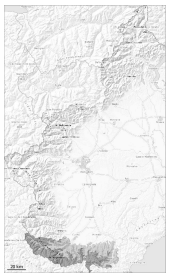

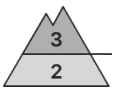

1900m

Tendance: danger d'avalanche constant
leJeudi 19 03 2026

Neige soufflée
(Neige ventée)

1900m

Neige fraîche

1900m

Des avalanches de plaque de neige et des avalanches de neige meuble sont le danger principal.

Il tombe un peu de neige. Les endroits dangereux sont recouverts de neige fraîche et à peine identifiables par mauvaise visibilité. Avec la neige fraîche et le vent fort des avalanches de plaque de neige de moyenne et rarement grande taille sont possibles surtout sur les pentes raides.
Les accumulations récentes et déjà plus anciennes de neige soufflée peuvent déjà être déclenchées par un seul amateur de sports d'hiver à moyenne et haute altitude.
Les randonnées à ski, descentes hors-piste et randonnées en raquettes demandent un choix prudent des itinéraires.
Avec le refroidissement l'activité des avalanches humides et mouillées spontanées diminue nettement.

Manteau neigeux

Modèles de danger md.6: froid, neige légère et vent

Depuis samedi il est tombé jusqu'à 60 cm de neige, localement plus. Le vent modéré a transporté la neige fraîche. À partir du matin il tombera au-dessus d'environ 1500 m jusqu'à 20 cm de neige. Le vent de l'est transporte intensivement la neige fraîche.
La neige fraîche se dépose sur une surface croûtée surtout sur les pentes ensoleillées à basse et moyenne altitude.
Dans le manteau neigeux ancien des couches fragiles isolées sont présentes, spécialement sur les pentes à l'ombre.

Degré de danger 3 - Marqué

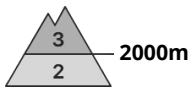

Tendance: danger d'avalanche constant
leJeudi 19 03 2026

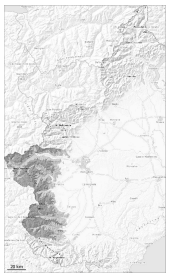

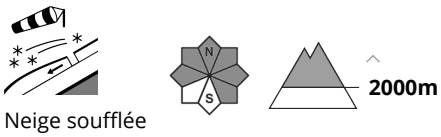

Neige soufflée
(Neige ventée)

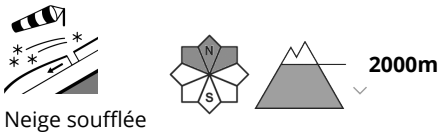

Neige soufflée
(Neige ventée)

Attention à la neige soufflée.

Il tombe localement peu de neige. Le vent parfois fort transporte la neige. Les endroits dangereux sont en partie couverts de neige fraîche, et à peine identifiables par mauvaise visibilité. Les accumulations de neige soufflée en partie grosses peuvent être déclenchées par un seul amateur de sports d'hiver à moyenne et haute altitude. Ceci surtout aux transitions entre les endroits peu enneigés et les endroits très enneigés, notamment à l'entrée des combes et des couloirs. Les randonnées à ski, descentes hors-piste et randonnées en raquettes demandent un choix très prudent d'itinéraires.
Avec le refroidissement l'activité des avalanches humides et mouillées spontanées diminue nettement.

Manteau neigeux

Modèles de danger md.6: froid, neige légère et vent

Depuis samedi il est tombé jusqu'à 60 cm de neige, localement plus. La neige fraîche repose en général sur une croûte dure. À partir du matin il tombera jusqu'à 10 cm de neige, localement moins. Le vent de l'est transporte la neige fraîche et ancienne.
Aux altitudes moyennes et élevées: Dans le manteau neigeux ancien des couches fragiles isolées sont présentes, spécialement sur les pentes à l'ombre.