Jeudi 02.04.2026

Publié 01 04 2026, 17:00

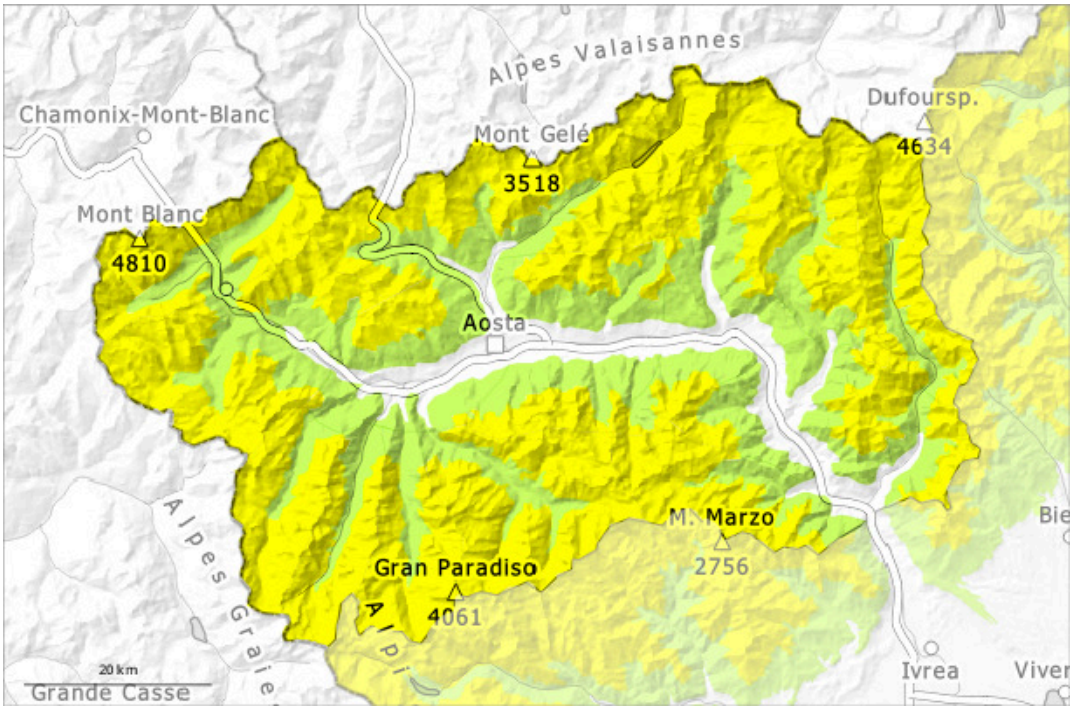

1	2	3	4	5
faible	limité	marqué	fort	très fort

Degré de danger 2 - Limité

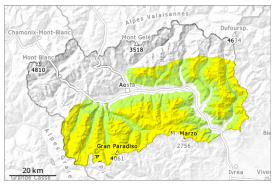

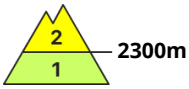

Tendance: danger d'avalanche constant
leVendredi 03 04 2026

Neige soufflée
(Neige ventée)

2300m

Neige récemment soufflée constituant le danger principal.

Les accumulations de neige soufflée se sont encore un peu développées avec le vent parfois fort. Celles-ci peuvent par endroits être déclenchées par un seul amateur de sports d'hiver, prudence sur les pentes très raides aux transitions entre les endroits peu enneigés et les endroits très enneigés, notamment à l'entrée des combes et des couloirs. Les accumulations de neige soufflée sont facilement reconnaissables pour un oeil exercé.
Les avalanches sèches peuvent se déclencher dans les différentes couches de neige soufflée spécialement sur les versants où s'est accumulée la neige soufflée et atteindre une taille moyenne de manière isolée.
Sur la croûte dure il existe en terrain raide un risque de chute, surtout sur les pentes très raides ensoleillées.

Manteau neigeux

Modèles de danger md.6: froid, neige légère et vent

Hier il est tombé au-dessus d'environ 2000 m de 5 à 10 cm de neige, localement moins. Jusqu'à mercredi le vent soufflera fortement.
Depuis dimanche il est tombé localement au-dessus d'environ 2000 m de 2 à 10 cm de neige, localement moins.
Le vent a soufflé fortement à tempétueusement en général. En général on trouve suivant l'influence du vent des hauteurs de neiges très différentes. À haute altitude et en haute montagne: Plus on monte en altitude, plus la couverture neigeuse diminue et devient irrégulière. Elle est souvent meilleure à moyenne altitude, où elle est moins exposée au vent.
La neige en surface change rapidement en fonction de l'exposition et de la pente : des croûtes de nature et d'épaisseur diverses alternent souvent.
Sur la croûte dure il existe en terrain raide un risque de chute, notamment à proximité des crêtes et des cols.
Le rayonnement solaire a entraîné un tassement du manteau neigeux.
Dans le manteau neigeux des couches fragiles sont présentes, surtout sur les pentes raides à l'ombre.

Tendance

Les conditions météorologiques permettent une solidification des accumulations de neige soufflée. Les

> endroits dangereux se situent sur les versants où s'est accumulée la neige soufflée en altitude.

Degré de danger 2 - Limité

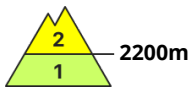

Tendance: danger d'avalanche constant
leVendredi 03 04 2026

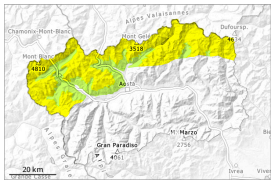

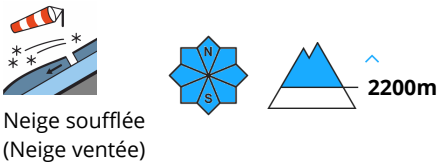

Neige soufflée
(Neige ventée)

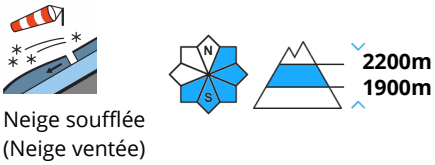

Neige soufflée
(Neige ventée)

Neige récemment soufflée constituant le danger principal.

Des accumulations de neige soufflée visibles se sont formées avec la neige fraîche et le vent de secteur nord fort aussi loin des crêtes. Celles-ci peuvent être parfois déclenchées par un seul amateur de sports d'hiver. Surtout le long de la frontière française et le long de la frontière suisse et à moyenne et haute altitude ces endroits dangereux sont plus répandus et le danger plus élevé, prudence sur les pentes très raides aux transitions entre les endroits peu enneigés et les endroits très enneigés, notamment à l'entrée des combes et des couloirs. Les avalanches sèches peuvent se déclencher dans les différentes couches de neige soufflée spécialement dans ces endroits et atteindre une taille moyenne.
Là où le vent était moins fort, des plaques de neige meubles se sont formées. Se lient à l'ancien manteau neigeux, mais sont actuellement à peine visibles. Des fissures lors du passage sur le manteau neigeux peuvent attirer l'attention sur le danger.

Les randonnées demandent un choix réfléchi des itinéraires.
Avec le radoucissement et le rayonnement solaire l'activité des avalanches spontanées augmente lentement, surtout sur les pentes extrêmement raides ensoleillées. En cours de journée, des coulées humides isolées sont possibles. Ceci également au pied des parois rocheuses.

Manteau neigeux

Modèles de danger md.6: froid, neige légère et vent

Hier il est tombé localement au-dessus d'environ 2000 m de 10 à 20 cm de neige. Jusqu'à mercredi le vent soufflera à proximité des crêtes fortement.
Depuis dimanche il est tombé au-dessus d'environ 2000 m de 5 à 20 cm de neige.
Le vent a soufflé fortement à tempétueusement en général. En général on trouve suivant l'influence du vent des hauteurs de neiges très différentes.
À haute altitude et en haute montagne: Plus on monte en altitude, plus la couverture neigeuse diminue et devient irrégulière. Elle est souvent meilleure à moyenne altitude, où elle est moins exposée au vent.

La neige en surface change rapidement en fonction de l'exposition et de la pente : des croûtes de nature et d'épaisseur diverses alternent souvent. Il est dur, avec une croûte souvent porteuse à la surface.
Sur la croûte dure il existe en terrain raide un risque de chute, notamment à proximité des crêtes et des cols.
La partie supérieure du manteau neigeux est meuble, avec une surface meuble, surtout aux endroits abrités du vent.
Le rayonnement solaire a entraîné un tassement du manteau neigeux.
Dans le manteau neigeux des couches fragiles sont présentes, surtout sur les pentes raides à l'ombre.

Tendance

Les conditions météorologiques permettent une solidification des accumulations de neige soufflée. Les endroits dangereux se situent sur les versants où s'est accumulée la neige soufflée en altitude.