aineva.it

Mittwoch 18.03.2026

Veröffentlicht am 17.03.2026 um 17:00

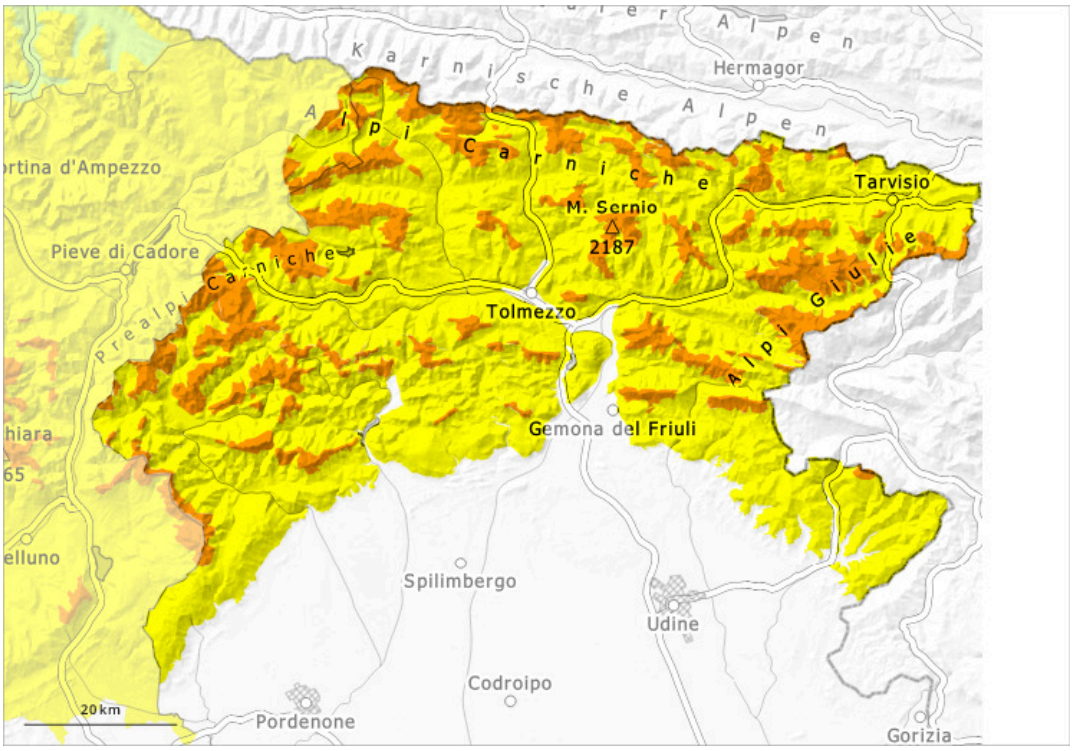

1	2	3	4	5
gering	mäßig	erheblich	groß	sehr groß

Gefahrenstufe 3 - Erheblich

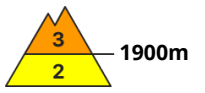

Tendenz: Lawinengefahr nimmt ab
am Donnerstag, den 19.03.2026

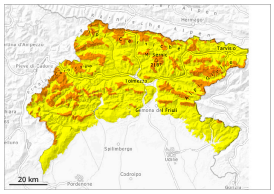

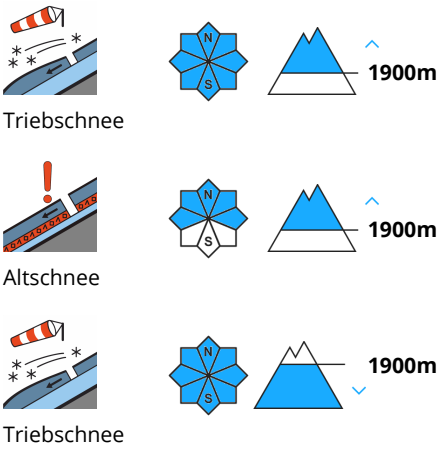

In der Höhe erhebliche Lawinengefahr.

Der Wind bläst zeitweise stark. Die Triebschneeansammlungen bilden die Hauptgefahr. Sie müssen an allen Expositionen vorsichtig beurteilt werden. Die Gefahrenstellen liegen vor allem an Felswandfüßen, sowie in Kammlagen, Rinnen und Mulden. Lokal sind feuchte Lawinen möglich. Lawinen können an vielen Stellen schon von einzelnen Wintersportlern ausgelöst werden. Touren erfordern Erfahrung in der Beurteilung der Lawinengefahr und eine vorsichtige Routenwahl.

Schneedecke

An allen Expositionen wachsen die Triebschneeansammlungen weiter an.
In der Schneedecke sind vor allem an Schattenhängen Schwachschichten vorhanden. Es ist bewölkt. Die Wetterbedingungen führen in tiefen und mittleren Lagen zu einer Anfeuchtung der Schneedecke.

Tendenz

Es ist meist sonnig.