Mittwoch 08.04.2026

Veröffentlicht am 07.04.2026 um 17:00

Vormittag

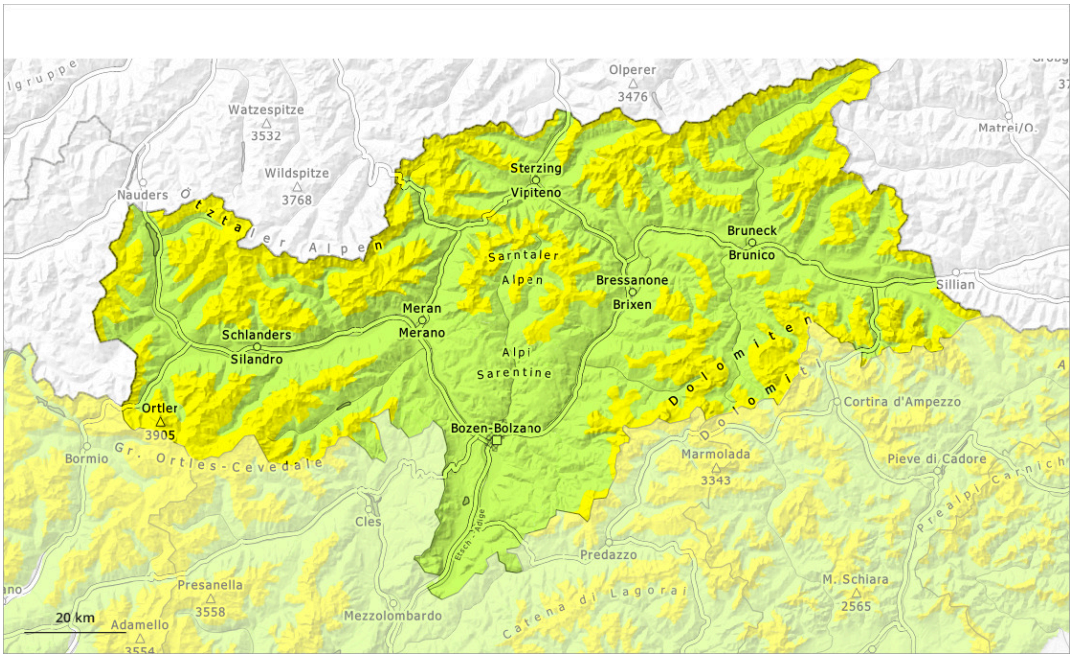

Nachmittag

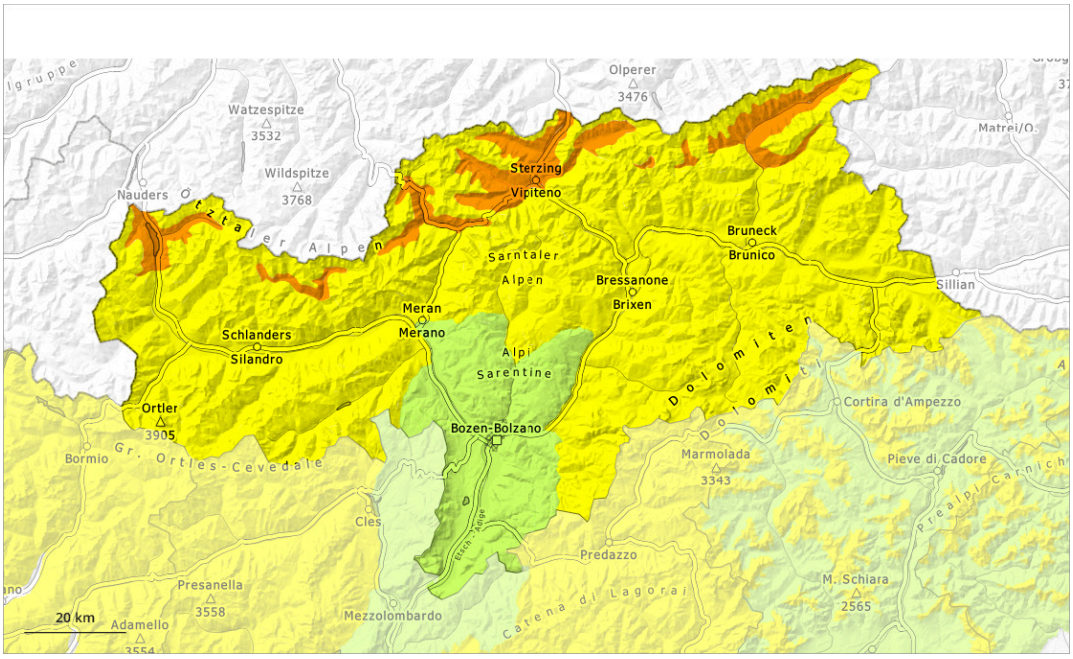

1	2	3	4	5
gering	mäßig	erheblich	groß	sehr groß

Gefahrenstufe 3 - Erheblich

AM:

2400m

Tendenz: Lawinengefahr bleibt gleich
am Donnerstag, den 09.04.2026

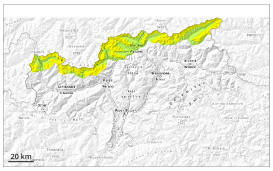

Altschnee

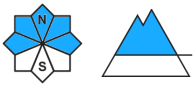

2400m

Nassschnee

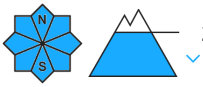

2400m

PM:

2600m

Tendenz: Lawinengefahr bleibt gleich
am Donnerstag, den 09.04.2026

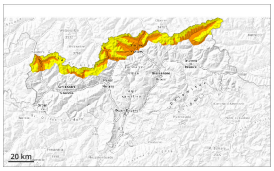

Nassschnee

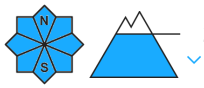

2600m

Altschnee

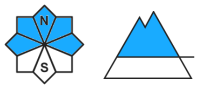

2600m

Die Gefahr von nassen Lawinen steigt bereits am Vormittag an. Schwachschichten im Altschnee können stellenweise von einzelnen Wintersportlern ausgelöst werden.

Mit der tageszeitlichen Erwärmung und der Sonneneinstrahlung steigt die Gefahr von feuchten und nassen Lawinen am Vormittag rasch an. Lawinen können in tiefe Schichten durchreißen und vereinzelt groß werden. Dies an allen Expositionen v.a. unterhalb von rund 2400 m sowie an sehr steilen West-, Süd- und Osthängen zwischen etwa 2400 und 2800 m.

Gefahrenstellen für trockene Lawinen liegen an sehr steilen Schattenhängen oberhalb von rund 2400 m. Die Gefahrenstellen sind schwer zu erkennen. Wummgeräusche und Risse beim Betreten der Schneedecke können auf die Gefahr hinweisen.

Auf der harten Schneeoberfläche besteht im Steilgelände Absturzgefahr.

Schneedecke

Gefahrenmuster gm.10: frühjahrssituation | gm.1: bodennahe schwachschicht

Die nächtliche Abstrahlung ist gut. Die Schneeoberfläche ist nur in hohen Lagen tragfähig gefroren und

weicht schon am Vormittag auf. Die Schneedecke wird zunehmend durchnässt. Dies an allen Expositionen unterhalb von rund 2400 m sowie an steilen Sonnenhängen zwischen etwa 2400 und 2800 m.

Im oberen Teil der Altschneedecke sind vereinzelt störanfällige Schwachschichten vorhanden. Der untere Teil der Schneedecke ist aufbauend umgewandelt. Dies vor allem an West-, Nord- und Osthängen oberhalb von rund 2200 m sowie an steilen Sonnenhängen im Hochgebirge.

Tendenz

Die nächtliche Abstrahlung ist verbreitet gut. Die Lawinengefahr steigt im Tagesverlauf an.

Gefahrenstufe 2 - Mäßig

AM:

2400m

Tendenz: Lawinengefahr bleibt gleich
am Donnerstag, den 09.04.2026

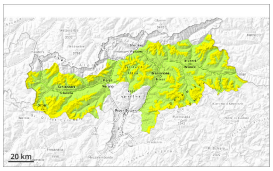

Altschnee

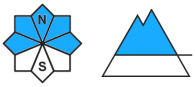

2400m

Nassschnee

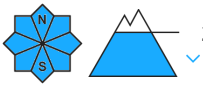

2400m

PM:

Tendenz: Lawinengefahr bleibt gleich
am Donnerstag, den 09.04.2026

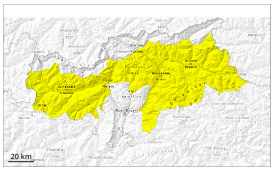

Nassschnee

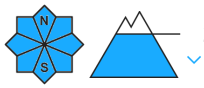

2600m

Altschnee

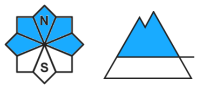

2400m

Die Gefahr von nassen Lawinen steigt bereits am Vormittag an. Schwachschichten im Altschnee können vereinzelt noch ausgelöst werden.

Mit der tageszeitlichen Erwärmung und der Sonneneinstrahlung steigt die Gefahr von feuchten und nassen Lawinen am Vormittag rasch an. Lawinen können in tiefe Schichten durchreißen und mittlere Größe erreichen. Dies an allen Expositionen v.a. unterhalb von rund 2600 m, auch an sehr steilen Sonnenhängen in der Höhe.

Gefahrenstellen für trockene Lawinen liegen vor allem an sehr steilen West-, Nord- und Osthängen oberhalb von rund 2400 m. Die Gefahrenstellen sind schwer zu erkennen. Ungünstig sind besonders Übergänge von wenig zu viel Schnee.

Auf der harten Schneeoberfläche besteht im Steilgelände Absturzgefahr.

Schneedecke

Gefahrenmuster gm.10: frühjahrssituation | gm.1: bodennahe schwachschicht

Die nächtliche Abstrahlung ist gut. Die Schneeoberfläche ist nur in hohen Lagen tragfähig gefroren und weicht schon am Vormittag auf. Sonne und Wärme führen zu einer zunehmenden Durchnässung der

Schneedecke. Dies an allen Expositionen unterhalb von rund 2600 m sowie an steilen Sonnenhängen in der Höhe.

Die alten Triebschneeansammlungen überlagern vor allem an West-, Nord- und Osthängen oberhalb von rund 2400 m eine schwache Altschneedecke. Die Schneedecke ist kleinräumig sehr unterschiedlich.

An steilen Sonnenhängen in tiefen und mittleren Lagen liegt kaum Schnee.

Tendenz

Die nächtliche Abstrahlung ist verbreitet gut. Die Lawinengefahr steigt im Tagesverlauf an.

Gefahrenstufe 1 - Gering

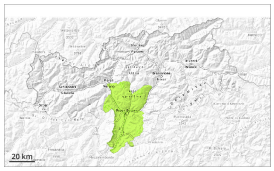

1

Tendenz: Lawinengefahr nimmt ab
am Donnerstag, den 09.04.2026

Geringe Lawinengefahr.

Im Tagesverlauf steigt die Auslösebereitschaft von nassen Lawinen besonders an extrem steilen Ost- und Westhängen an. Lawinen können sehr vereinzelt in tiefe Schichten durchreißen und vereinzelt mittlere Größe erreichen.
Auf der harten Schneeoberfläche besteht im Steilgelände Absturzgefahr.

Schneedecke

Gefahrenmuster gm.10: frühjahrssituation

Die Schneedecke ist kleinräumig sehr unterschiedlich. Vor allem an steilen Sonnenhängen in tiefen und mittleren Lagen liegt kaum Schnee. Sonne und Wärme führen zu einer zunehmenden Durchnässung der Schneedecke.

Tendenz

Geringe Lawinengefahr.