Dienstag 24.02.2026

Veröffentlicht am 23.02.2026 um 17:00

Vormittag

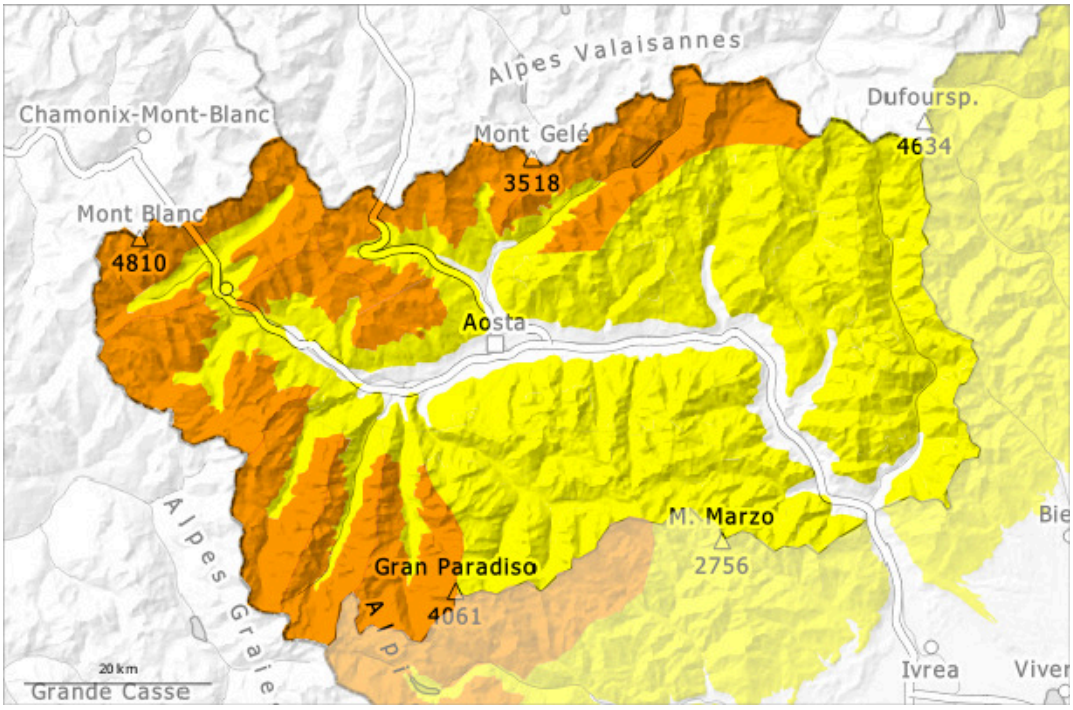

Nachmittag

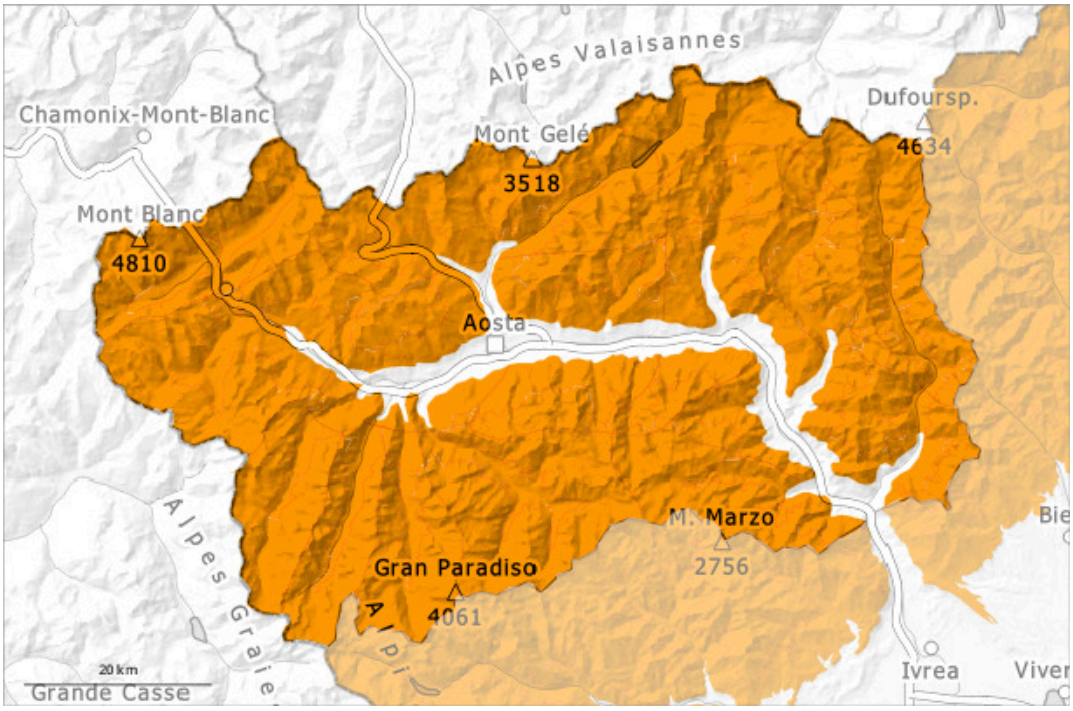

1	2	3	4	5
gering	mäßig	erheblich	groß	sehr groß

Gefahrenstufe 3 - Erheblich

AM:

2400m

Tendenz: Lawinengefahr bleibt gleich
am Mittwoch, den 25.02.2026

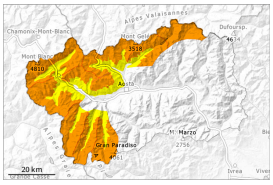

Triebschnee

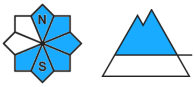

2400m

Nassschnee

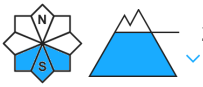

2400m

PM:

Tendenz: Lawinengefahr bleibt gleich
am Mittwoch, den 25.02.2026

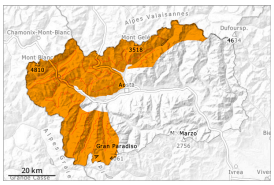

Triebschnee

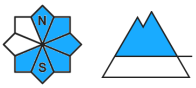

2400m

Nassschnee

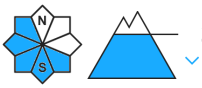

3000m

Vor allem steile Sonnenhänge Felswandfüße: Die Gefahr von feuchten und nassen Lawinen steigt im Tagesverlauf an.

Die frischen und älteren Triebschneeansammlungen müssen vorsichtig beurteilt werden. Einzelne Wintersportler können stellenweise Lawinen auslösen, Vorsicht vor allem an Übergängen von wenig zu viel Schnee wie z.B. bei der Einfahrt in Rinnen und Mulden. Die Lawinen können v.a. dort im Altschnee anreißen und recht groß werden.

Nacht: Die Schneeoberfläche gefriert tragfähig. Die frühlingshaften Wetterbedingungen führen ab dem Vormittag vor allem an steilen Sonnenhängen unterhalb von rund 3000 m zu einer zunehmenden Anfeuchtung der Schneedecke. Mit einer Nullgradgrenze bis auf 3000 Meter in Verbindung mit Föhn und Sonneneinstrahlung sind in mittleren Höhenlagen noch einige feuchte und nasse Lawinen möglich, da die Hänge in diesen Tagen noch nicht vollständig abgegangen sind.
Touren und Variantenabfahrten erfordern Erfahrung in der Beurteilung der Lawinengefahr und Vorsicht. Eine vorsichtige Routenwahl ist empfohlen. Touren sollten frühzeitig beendet werden.

Schneedecke

Gefahrenmuster gm.6: lockerer schnee und wind | gm.10: frühjahrssituation

In den letzten zehn Tagen fiel viel Schnee. Mit Schneefall starkem bis stürmischem Nordwestwind entstanden in den letzten Tagen Triebschneeansammlungen, besonders entlang der Grenze zu Frankreich. Am Montag blies der Wind verbreitet lokal stark.
Die Schneedecke ist ungünstig geschichtet.
In diesen Gebieten in mittleren und hohen Lagen liegt für die Jahreszeit viel Schnee. In Kamm- und Passlagen liegen je nach Windeinfluss sehr unterschiedliche Schneehöhen.
In den letzten Tagen sind einige kleine und mittlere feuchte Lawinen abgegangen. In den letzten Tagen wurden vereinzelt mittlere und vereinzelt große Schneebrettlawinen von Personen ausgelöst.

Tendenz

Es ist warm. Die Wetterbedingungen begünstigen eine Stabilisierung der Triebschneeansammlungen. Die Gefahr von spontanen nassen Lawinen steigt an.

Gefahrenstufe 3 - Erheblich

AM:

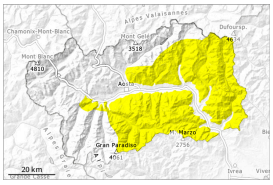

Tendenz: Lawinengefahr bleibt gleich
am Mittwoch, den 25.02.2026

Triebschnee

Altschnee

PM:

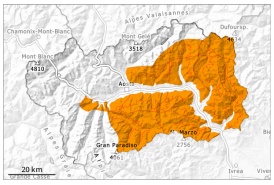

Tendenz: Lawinengefahr bleibt gleich
am Mittwoch, den 25.02.2026

Nassschnee

Triebschnee

Altschnee

Vor allem steile Sonnenhänge Felswandfüße: Die Gefahr von feuchten und nassen Lawinen steigt bereits am Vormittag an.

Mit starkem Wind entstanden in den letzten Tagen frische Triebschneeansammlungen. Sie können stellenweise schon von einzelnen Wintersportlern ausgelöst werden, Vorsicht vor allem an sehr steilen Hängen in mittleren und hohen Lagen in Rinnen, Mulden und hinter Geländekanten.
Schwachschichten im Altschnee erfordern Vorsicht. Die Lawinen können im Altschnee ausgelöst werden und recht groß werden.
Nacht: Die Schneeoberfläche gefriert tragfähig. Die frühlingshaften Wetterbedingungen führen ab dem Vormittag vor allem an steilen Sonnenhängen zu einer zunehmenden Anfeuchtung der Schneedecke. Mit der Erwärmung steigt die Auslösebereitschaft an.
Mit einer Nullgradgrenze bis auf 3000 Meter in Verbindung mit Föhn und Sonneneinstrahlung sind in mittleren Höhenlagen noch einige feuchte und nasse Lawinen möglich, da die Hänge in diesen Tagen noch nicht vollständig abgegangen sind.
Eine vorsichtige Routenwahl ist angebracht. Touren sollten frühzeitig beendet werden.

Schneedecke

Gefahrenmuster gm.6: lockerer schnee und wind | gm.1: bodennahe schwachschicht

In den letzten zehn Tagen fiel etwas Schnee.
In den letzten Tagen blies der Wind mäßig bis stark. In Kamm- und Passlagen liegen je nach Windeinfluss sehr unterschiedliche Schneehöhen.
Die Schneedecke ist ungünstig geschichtet.
In der Altschneedecke sind v.a. an West-, Nord- und Osthängen kantig aufgebaute Schwachschichten vorhanden.
In den letzten Tagen wurden einige mittlere Schneebrettlawinen von Personen ausgelöst.

Tendenz

Es ist warm. Die Wetterbedingungen begünstigen eine Stabilisierung der Triebschneeansammlungen. Die Gefahr von feuchten und nassen Lawinen steigt an.