aineva.it

Sonntag 08.02.2026

Aktualisiert am 08.02.2026 um 08:13

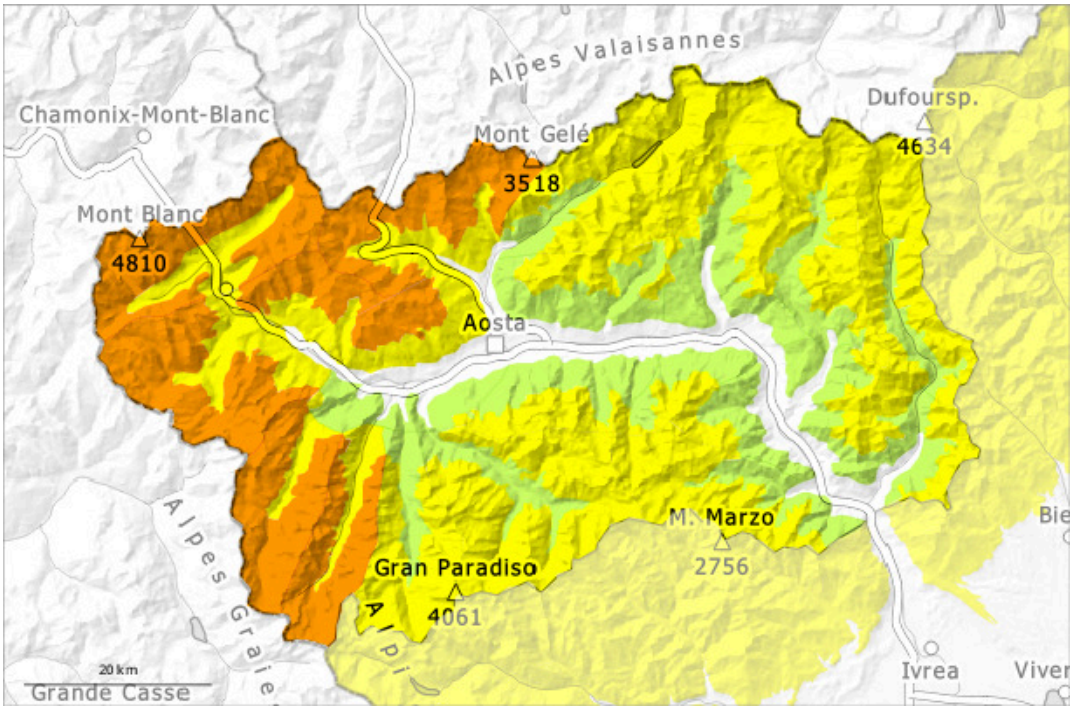

1	2	3	4	5
gering	mäßig	erheblich	groß	sehr groß

Gefahrenstufe 3 - Erheblich

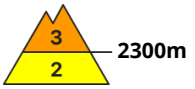

Tendenz: Lawinengefahr bleibt gleich
am Montag, den 09.02.2026

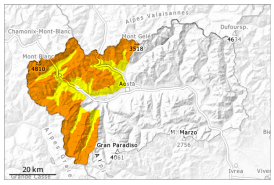

Triebschnee

2300m

Neuschnee

2000m

Die mächtigen Triebschneeansammlungen vom Freitag bleiben teilweise störanfällig.

Die Triebschneeansammlungen vom Freitag bilden die Hauptgefahr. Sie können teilweise von einzelnen Wintersportlern ausgelöst werden. Sie sind meist oberflächlich, Vorsicht vor allem in Kammlagen, Rinnen und Mulden und an steilen Hängen vor allem oberhalb der Waldgrenze.
Die Lawinen können an sehr steilen Schattenhängen in tiefen Schichten ausgelöst werden. Besonders ungünstig sind in diesem Winter erst selten befahrene Hänge.
Entlastungsabstände und Einzelabfahrten werden empfohlen.
Es sind weiterhin spontane Lawinen möglich, auch mittelgroße.

Schneedecke

Gefahrenmuster gm.6: lockerer schnee und wind

Freitag: Es fielen oberhalb von rund 1200 m 10 bis 30 cm Schnee, lokal bis zu 40 cm.
Der Neuschnee und insbesondere die weichen und harten Triebschneeansammlungen bedecken eine schwache alte Schneedecke und teilweise auch Oberflächenfrost. Die Triebschneeansammlungen sind teilweise schlecht mit dem Altschnee verbunden.
In der Altschneedecke sind v.a. an West-, Nord- und Osthängen kantig aufgebaute Schwachschichten vorhanden.

Tendenz

Die Wetterbedingungen erlauben eine langsame Verfestigung der Schneedecke. Bis Montag fällt wenig Schnee.

Gefahrenstufe 2 - Mäßig

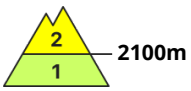

Tendenz: Lawinengefahr bleibt gleich
am Montag, den 09.02.2026

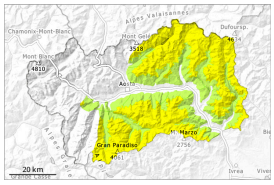

Triebschnee

2100m

Altschnee

2100m

Und mit zunehmender Höhe werden die Gefahrenstellen immer häufiger.

Die frischen und schon etwas älteren Triebschneeansammlungen bilden die Hauptgefahr. Wintersportler können stellenweise Lawinen auslösen. Sie sind meist oberflächlich. Die Gefahrenstellen liegen vor allem in Kammlagen, Rinnen und Mulden sowie an steilen, wenig befahrenen Hängen. Stellenweise können Lawinen auch im Altschnee anbrechen. Diese sind mittelgroß und meist nur mit großer Belastung auslösbar.
Entlastungsabstände und Einzelabfahrten werden empfohlen.
Es sind kleine bis mittlere trockene Rutsche und Lawinen möglich.

Schneedecke

Gefahrenmuster gm.6: lockerer schnee und wind | gm.1: bodennahe schwachschicht

Freitag: In der Nacht fielen oberhalb von rund 1200 m 5 bis 10 cm Schnee.
Der Neuschnee und insbesondere die weichen und harten Triebschneeansammlungen bedecken eine schwache alte Schneedecke und teilweise auch Oberflächenfrost.
In der Altschneedecke sind v.a. an West-, Nord- und Osthängen kantig aufgebaute Schwachschichten vorhanden.

Tendenz

Die Gefahr bleibt bestehen. Bis Montag fällt wenig Schnee.