Jeudi 05.03.2026

Publié 04 03 2026, 17:00

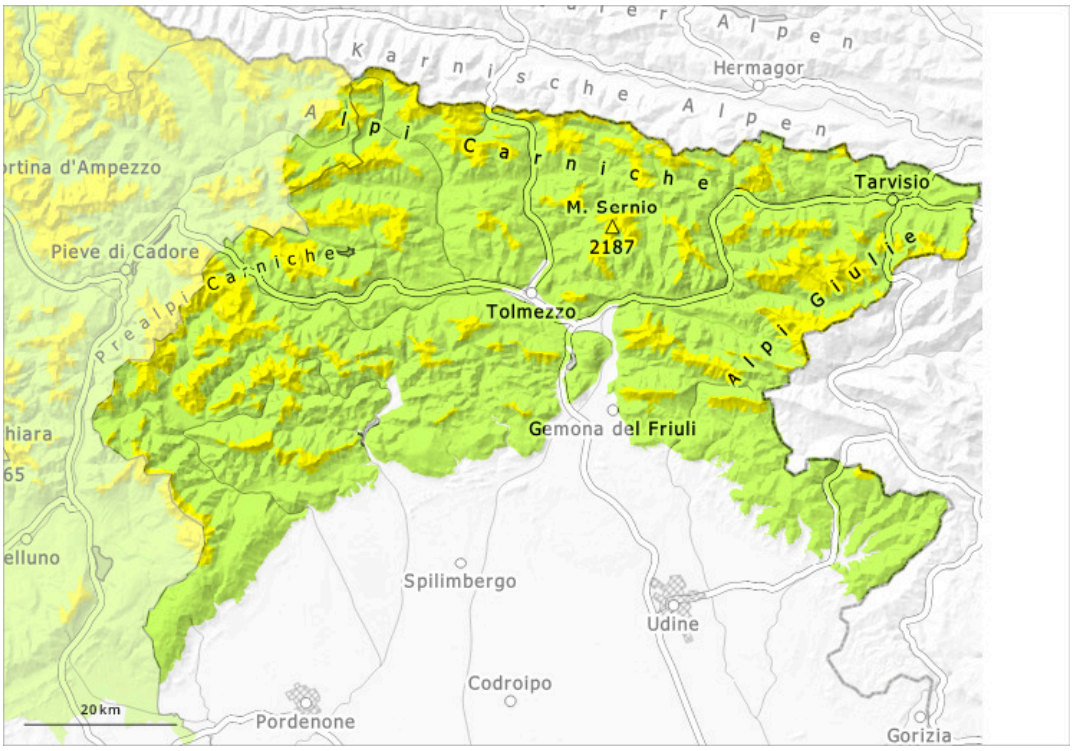

1	2	3	4	5
faible	limité	marqué	fort	très fort

Degré de danger 2 - Limité

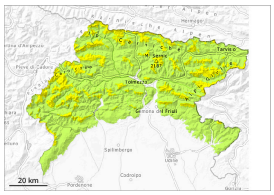

Limite de la forêt

Tendance: danger d'avalanche constant
leVendredi 06 03 2026

Avalanches mouillées (Neige humide)

Limite de la forêt

Neige ancienne (Sous-couche fragile persistante)

Limite de la forêt

Danger d'avalanches limité.

The dangerous spots are found on steep slopes, especially grassy ones, as well as in areas near the ridges and at the base of rock walls, also due to the possibility of debris falling from above. En cours de journée la probabilité de déclenchement d'avalanches humides augmente progressivement surtout sur les pentes au soleil. En outre, des avalanches de glissement sont possibles. Les accumulations de neige soufflée sont de manière isolée fragiles. Les randonnées demandent un choix réfléchi des itinéraires.

Manteau neigeux

Les conditions météorologiques entraînent en cours de journée un ramollissement du manteau neigeux. La partie supérieure du manteau neigeux est humide, avec une croûte non porteuse à la surface, surtout à basse et moyenne altitude. Dans le manteau neigeux des couches fragiles sont présentes, surtout sur les pentes à l'ombre.

Tendance

Il fait un temps généralement ensoleillé.