Giovedì 26.02.2026

Pubblicato il 25.02.2026 alle ore 17:00

Mattina

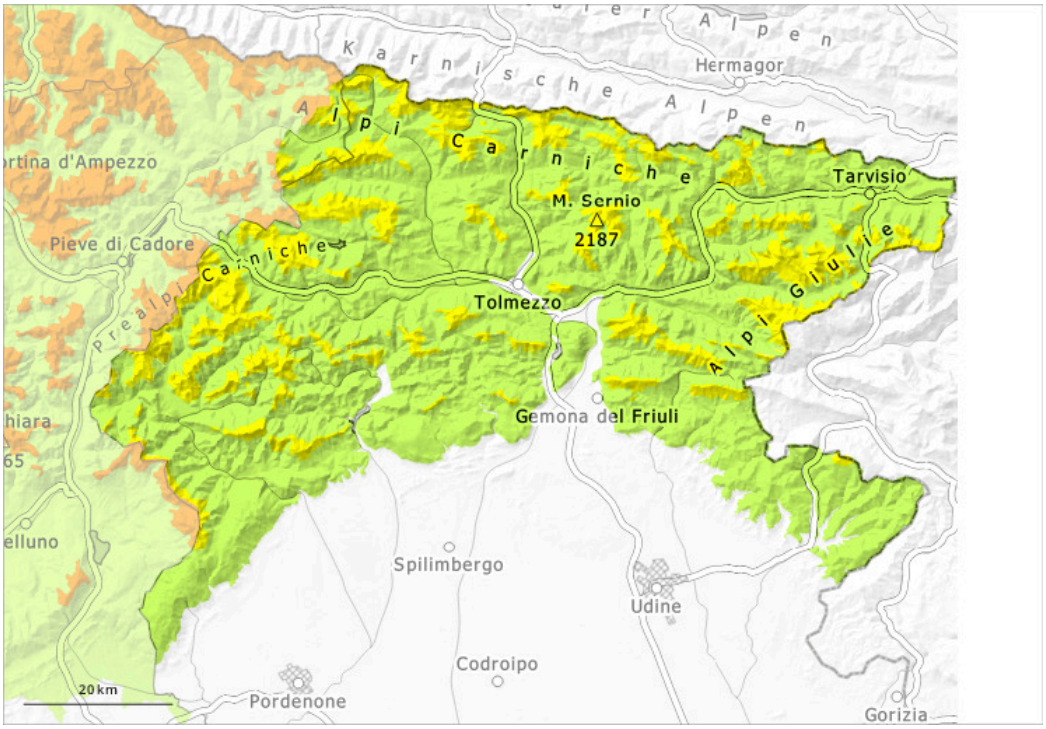

pomeriggio

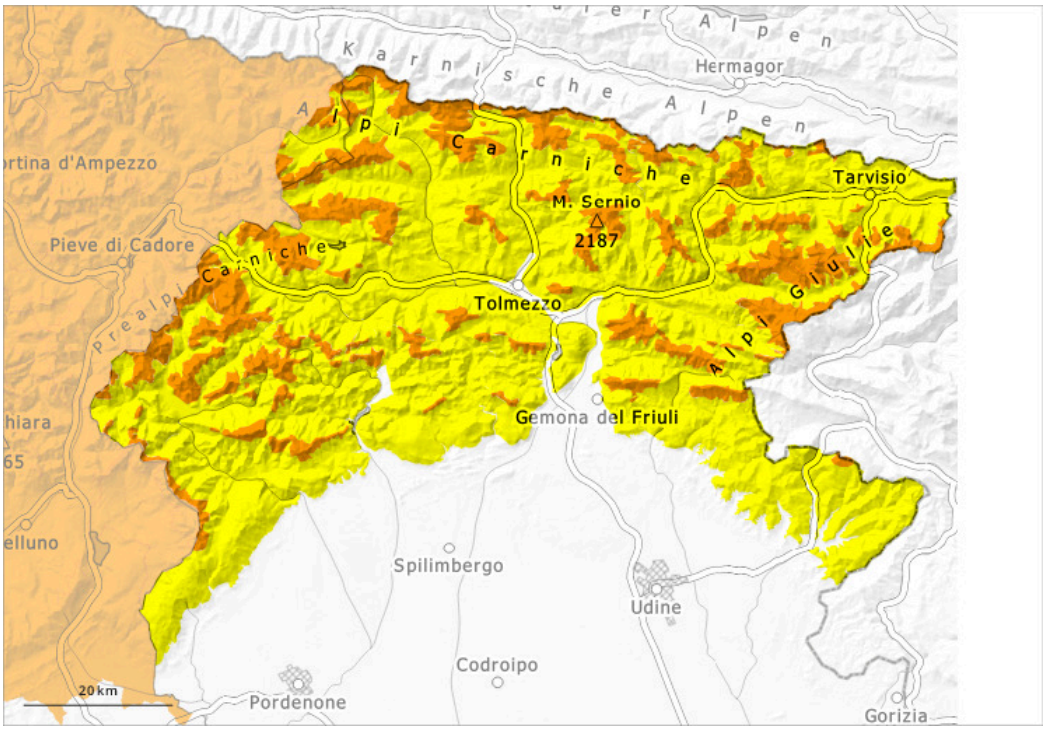

1	2	3	4	5
debole	moderato	marcato	forte	molto forte

Grado di pericolo 3 - Marcato

AM:

1800m

Tendenza: pericolo valanghe stabile
per Venerdì il 27.02.2026

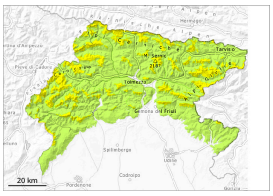

Neve bagnata

1800m

Strati deboli persistenti

1800m

PM:

1800m

Tendenza: pericolo valanghe stabile
per Venerdì il 27.02.2026

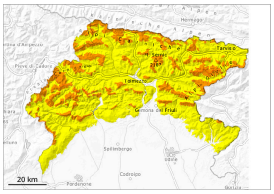

Neve bagnata

1800m

Neve bagnata

1800m

Con il rialzo termico e l'irradiazione solare diurni, nel corso della giornata i punti pericolosi aumenteranno.

I punti pericolosi si trovano sui pendii ripidi soprattutto erbosi come pure nelle zone in prossimità delle creste, alla base delle pareti rocciose, anche per la possibilità di scaricamenti provenienti dall'alto. Con il rialzo termico e l'irradiazione solare diurni, la probabilità di distacco di valanghe umide aumenterà progressivamente soprattutto sui pendii soleggiati. Inoltre sono previste valanghe per scivolamento di neve. Gli accumuli di neve ventata sono, a livello isolato, instabili. Le escursioni richiedono esperienza nella valutazione del pericolo di valanghe e una prudente scelta dell'itinerario.

Manto nevoso

Le condizioni meteo causeranno un rapido ammorbidimento del manto nevoso. Soprattutto sui pendii ombreggiati, all'interno del manto nevoso si trovano strati fragili.

Tendenza

Il tempo sarà per lo più soleggiato. Continuo rialzo termico.