Sabato 14.02.2026

Pubblicato il 13.02.2026 alle ore 17:00

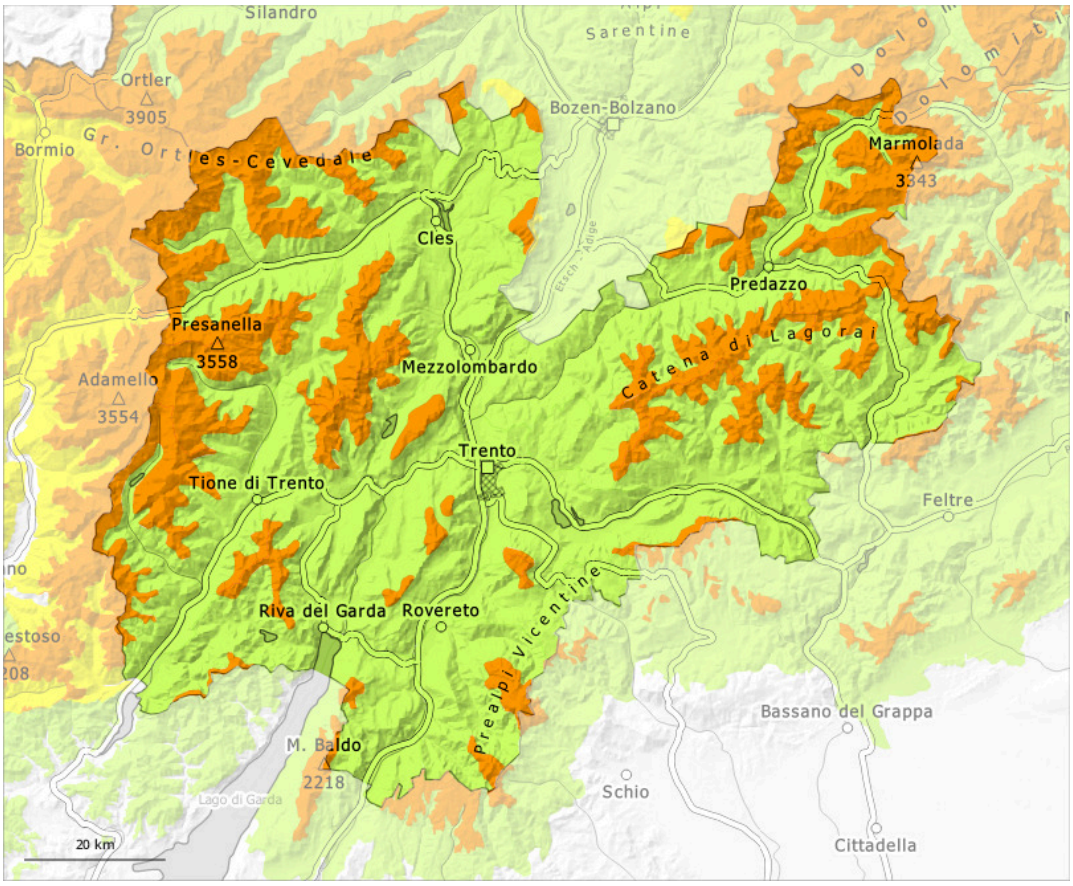

1	2	3	4	5
debole	moderato	marcato	forte	molto forte

Grado di pericolo 3 - Marcato

Limite del bosco

Tendenza: pericolo valanghe stabile
per Domenica il 15.02.2026

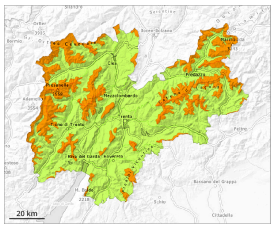

Strati deboli persistenti

Limite del bosco

Lastrone da vento

Limite del bosco

Gli strati deboli molto pronunciati presenti nella neve vecchia rappresentano la principale fonte di pericolo. Inoltre occorre fare attenzione agli accumuli di neve ventata.

Gli strati deboli presenti nella neve vecchia possono distaccarsi facilmente già in seguito al passaggio di un singolo appassionato di sport invernali. Attenzione soprattutto sui pendii ripidi esposti a ovest, nord ed est al di sopra del limite del bosco. Le valanghe possono trascinare l'intero manto nevoso e, a livello isolato, raggiungere grandi dimensioni.
I nuovi accumuli di neve ventata e quelli meno recenti possono facilmente subire un distacco provocato o spontaneo. I punti pericolosi sono in parte innevati e con il cattivo tempo appena individuabili.

Manto nevoso

Situazione tipo st.6: neve a debole coesione e vento | st.1: strato debole persistente basale

In molte aree, sabato cadrà un po' di neve. All'interno del manto di neve vecchia si trovano pronunciati strati fragili. Ciò specialmente sui pendii esposti a ovest, nord ed est. Il manto nevoso rimane instabile a livello generale.
Ad alta quota, negli ultimi due giorni gli accumuli di neve ventata sono ulteriormente cresciuti.
Il manto nevoso è umido alle quote di bassa e media montagna.

Tendenza

Il pericolo di valanghe rimarrà invariato. Al di sopra del limite del bosco, la situazione valanghiva è insidiosa.