Samedi 28.03.2026

Publié 27 03 2026, 17:00

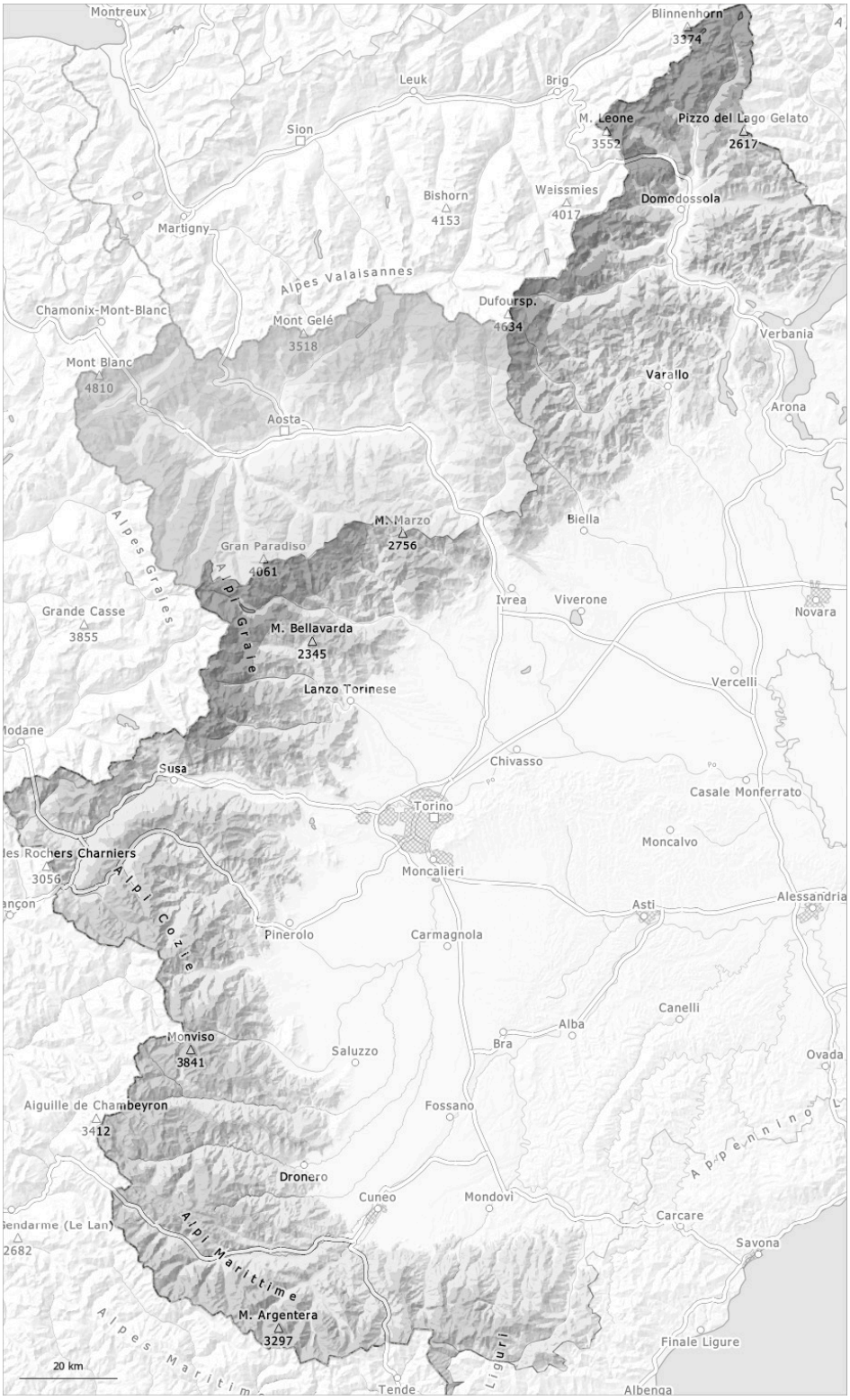

1	2	3	4	5
faible	limité	marqué	fort	très fort

Degré de danger 3 - Marqué

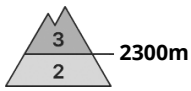

Tendance: Diminution du danger d'avalanche
leDimanche 29 03 2026

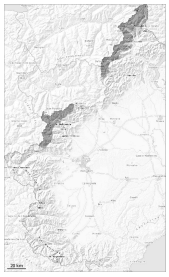

Neige soufflée
(Neige ventée)

2300m

Neige
ancienne
(Sous-couche
fragile
persistante)

2100m

Attention à la neige soufflée.

La tempête a transporté intensivement la neige fraîche et la neige ancienne.
Les accumulations de neige soufflée dures des trois derniers jours reposent sur une surface croûtée surtout sur les pentes ensoleillées et à haute altitude. Celles-ci peuvent être déclenchées par un seul amateur de sports d'hiver. Les avalanches peuvent être déclenchées dans la neige ancienne ayant subi une métamorphose constructive à grain anguleux surtout sur les pentes raides exposées au nord, au nord-est et au nord-ouest et atteindre une taille assez importante.

Prudence sur les versants où s'est accumulée la neige soufflée et dans les combes et couloirs.

Manteau neigeux

Modèles de danger md.6: froid, neige légère et vent

Mercredi il est tombé dans certaines régions de 10 à 15 cm de neige, localement jusqu'à 20 cm.
Le foehn a transporté intensivement la neige fraîche et la neige ancienne. La neige soufflée repose en général sur une croûte dure.
Surtout à proximité des crêtes à haute altitude on trouve suivant l'influence du vent des hauteurs de neiges très différentes.

Avec les températures basses le manteau neigeux ne peut pas se solidifier, surtout sur les pentes à l'ombre.

Tendance

Le rayonnement solaire entraîne surtout sur les pentes au soleil une solidification progressive du manteau

> neigeux.

Degré de danger 2 - Limité

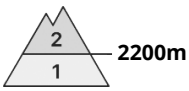

Tendance: Augmentation du danger d'avalanche
leDimanche 29 03 2026

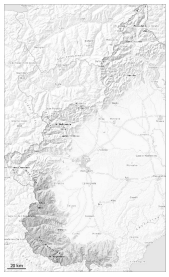

Neige soufflée
(Neige ventée)

Neige
ancienne
(Sous-couche
fragile
persistante)

Des avalanches de plaque de neige sont toujours possibles, également de taille moyenne.

Le vent du nord-ouest a transporté la neige ancienne meuble. Des accumulations de neige soufflée se sont formées principalement sur les pentes exposées au nord-est, à l'est et au sud.
Les accumulations de neige soufflée peuvent de manière isolée être déjà déclenchées par un seul amateur de sports d'hiver et atteindre une taille moyenne. Ceci surtout aux transitions entre les endroits peu enneigés et les endroits très enneigés, notamment à l'entrée des combes et des couloirs et sur les versants où s'est accumulée la neige soufflée en altitude.

Sont défavorables les pentes raides où les accumulations récentes de neige soufflée reposent sur des croûtes de regel ou des surfaces lisses durcies, ainsi que les pentes raides à l'ombre où des couches fragiles sont présentes dans la partie supérieure du manteau neigeux ancien.

Manteau neigeux

Modèles de danger md.6: froid, neige légère et vent

Le vent du nord-ouest a transporté la neige ancienne meuble. Avec le foehn fort, des accumulations de neige soufflée se sont formées dans les trois derniers jours.
Surtout à proximité des sommets on trouve suivant l'influence du vent des hauteurs de neiges très différentes.

À haute altitude et en haute montagne: La neige soufflée repose en général sur une croûte dure.
Sur les pentes les plus ensoleillées, où les températures sont moins froides, la surface dure du manteau neigeux s'assouplit lentement au cours de la journée.

Dans le manteau neigeux ancien des couches fragiles isolées sont présentes, surtout sur les pentes à l'ombre.

Tendance

Avec la neige fraîche et le vent le nombre des endroits dangereux augmente dimanche.

Degré de danger 2 - Limité

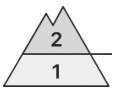

Limite de la forêt

Tendance: danger d'avalanche constant
leDimanche 29 03 2026

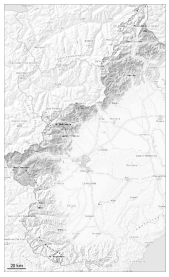

Neige soufflée
(Neige ventée)

Limite de la forêt

Neige
ancienne
(Sous-couche
fragile
persistante)

2200m

Les accumulations de neige soufflée sont à évaluer prudemment.

Le vent du nord-ouest a transporté intensivement la neige fraîche et la neige ancienne. Les accumulations durcies de neige soufflée reposent sur une surface croûtée surtout sur les pentes ensoleillées et à haute altitude.
Celles-ci peuvent de manière isolée être déjà déclenchées par un seul amateur de sports d'hiver et atteindre une taille moyenne. Les endroits dangereux se situent surtout dans les combes et couloirs ainsi que sur les pentes couvertes de neige soufflée. Le long de la frontière française la probabilité de déclenchement est plus élevée.

Sur la surface de neige dure il existe en terrain raide un risque de chute.

Les randonnées demandent de la retenue.

Manteau neigeux

Modèles de danger md.6: froid, neige légère et vent

Le foehn a transporté intensivement la neige fraîche et la neige ancienne. La neige soufflée repose en général sur une croûte dure, notamment sur les pentes ensoleillées à toutes les altitudes et à proximité des crêtes et des cols en altitude.

À haute altitude sur les pentes à l'ombre: La partie inférieure du manteau neigeux a subi une métamorphose constructive à grains anguleux.
Au milieu du manteau neigeux des couches fragiles isolées sont présentes, spécialement sur les pentes exposées à l'ouest, au nord et au nord-est.

> Sur les pentes les plus ensoleillées, où les températures sont moins froides, la surface dure du manteau neigeux s’assouplit lentement au cours de la journée.
>
> Surtout à proximité des crêtes à haute altitude on trouve suivant l'influence du vent des hauteurs de neiges très différentes.