Jeudi 30.04.2026

Publié 29 04 2026, 17:00

Matin

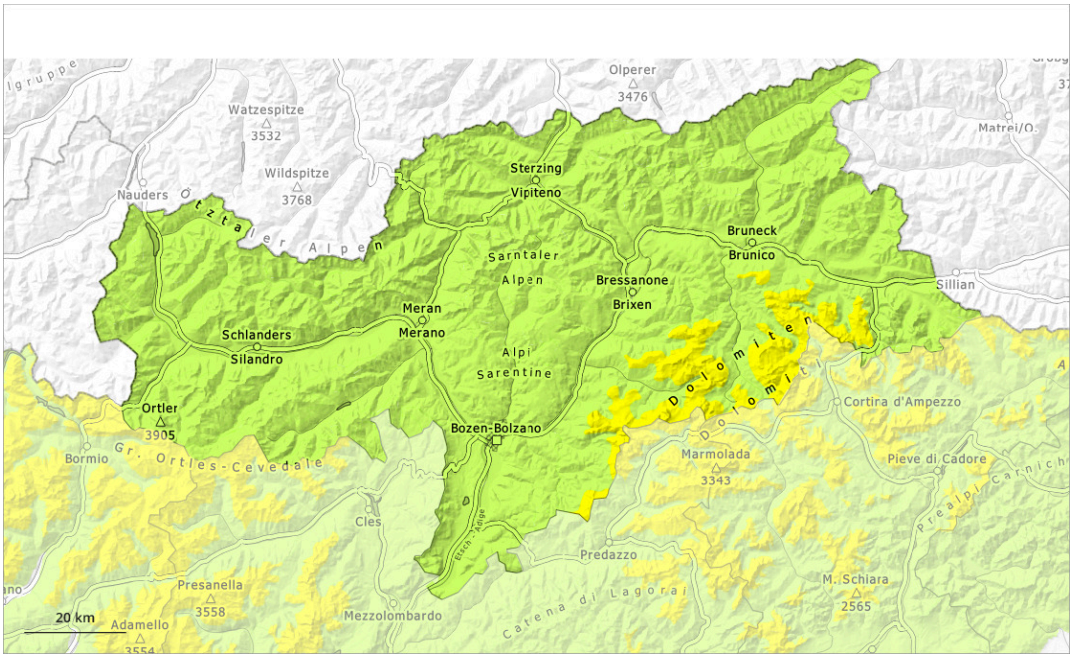

Après-midi

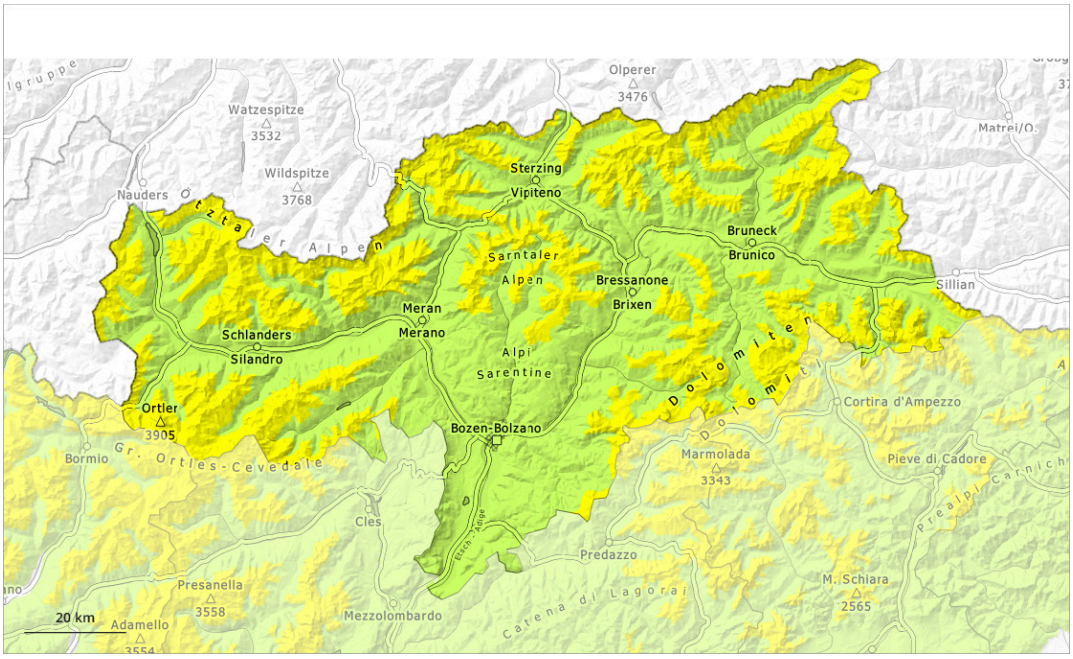

1	2	3	4	5
faible	limité	marqué	fort	très fort

Degré de danger 2 - Limité

AM:

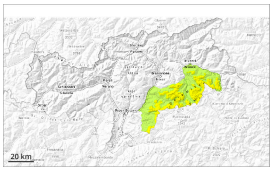

2800m

Tendance: danger d'avalanche constant
leVendredi 01 05 2026

Neige fraîche

2800m

PM:

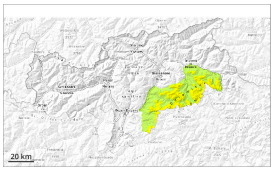

2500m

Tendance: danger d'avalanche constant
leVendredi 01 05 2026

Avalanches mouillées (Neige humide)

2500m

Neige fraîche

2800m

Augmentation du danger d'avalanches en cours de journée.

Avec le réchauffement diurne et le rayonnement solaire le danger d'avalanches mouillées augmente un peu. Des avalanches mouillées peuvent de manière isolée être déclenchées par un seul amateur de sports d'hiver, notamment sur les pentes très raides ensoleillées notamment au-dessus d'environ 2500 m, ceci aussi sur les pentes très raides à l'ombre en dessous d'environ 2500 m dans les combes et couloirs. Des avalanches sont de manière isolée de taille moyenne.

Avec le réchauffement diurne et le rayonnement solaire la probabilité de déclenchement d'avalanches de plaque de neige augmente progressivement sur les pentes très raides au soleil à haute altitude et en haute montagne, notamment dans les régions ayant reçu beaucoup de neige fraîche. En cours de journée des avalanches de neige meuble humide sont à attendre, également de taille moyenne.

Des couches fragiles dans la neige ancienne peuvent être déclenchées de manière isolée et généralement avec une surcharge importante, surtout sur les pentes très raides à l'ombre, surtout au-dessus d'environ 2500 m.

Manteau neigeux

Modèles de danger md.10: situation de printemps | md.1: sous-couche fragile persistante

Dans les derniers deux jours il est tombé localement au-dessus d'environ 2600 m de 15 à 30 cm de neige,

localement plus. Le rayonnement nocturne est généralement bon. La surface de la neige regèle et devient porteuse et se ramollit en cours de journée.

Sur les pentes à l'ombre au-dessus d'environ 2500 m: Dans la partie inférieure du manteau neigeux ancien des couches fragiles ayant subi une métamorphose constructive à grains anguleux sont présentes en altitude.

En dessous d'environ 2000 m il n'y a pas de neige. Entre environ 2000 et 2500 m on ne trouve plus que peu de neige, surtout sur les pentes très raides à l'ombre dans les combes et couloirs.

Tendance

Après une nuit claire, il règne le matin généralement des conditions favorables. Augmentation progressive du danger d'avalanches mouillées avec le réchauffement diurne et le rayonnement solaire.

Degré de danger 2 - Limité

AM:

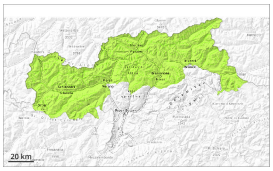

Tendance: danger d'avalanche constant
leVendredi 01 05 2026

PM:

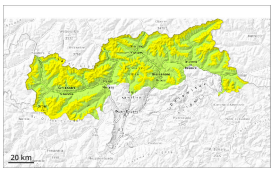

2500m

Tendance: danger d'avalanche constant
leVendredi 01 05 2026

Avalanches mouillées (Neige humide)

2500m

Augmentation du danger d'avalanches mouillées en cours de journée.

Avec le réchauffement diurne et le rayonnement solaire le danger d'avalanches mouillées augmente un peu en cours de journée. Des avalanches mouillées peuvent de manière isolée être déclenchées par un seul amateur de sports d'hiver, notamment sur les pentes très raides ensoleillées notamment au-dessus d'environ 2500 m, ceci aussi sur les pentes très raides à l'ombre en dessous d'environ 2500 m dans les combes et couloirs. Des avalanches sont de manière isolée de taille moyenne.

Avec le rayonnement solaire en cours de journée des avalanches de neige meuble humide sont à attendre, mais en général uniquement de petite taille.

Des couches fragiles dans la neige ancienne peuvent être déclenchées de manière isolée et généralement avec une surcharge importante, surtout sur les pentes très raides à l'ombre, surtout au-dessus d'environ 2500 m.

Manteau neigeux

Modèles de danger md.10: situation de printemps | md.1: sous-couche fragile persistante

Le rayonnement nocturne est généralement bon. La surface de la neige regèle et devient porteuse et se ramollit en cours de journée.

Sur les pentes à l'ombre au-dessus d'environ 2500 m: Dans la partie inférieure du manteau neigeux ancien des couches fragiles ayant subi une métamorphose constructive à grains anguleux sont présentes en altitude.

En dessous d'environ 2000 m il n'y a pas de neige. Entre environ 2000 et 2500 m on ne trouve plus que peu de neige, surtout sur les pentes très raides à l'ombre dans les combes et couloirs.

Tendance

Après une nuit claire, il règne le matin généralement des conditions favorables. Augmentation progressive du danger d'avalanches mouillées avec le réchauffement diurne et le rayonnement solaire.

Degré de danger 1 - Faible

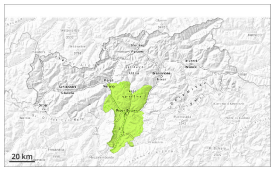

1

Tendance: danger d'avalanche constant
leVendredi 01 05 2026

Il n'y a que peu de neige.

Des avalanches mouillées ne sont presque plus possibles. Prudence sur les pentes extrêmement raides à l'ombre. Des avalanches sont uniquement petites.

Manteau neigeux

Modèles de danger md.3: pluie md.10: situation de printemps

La surface de la neige est regelée sur une faible épaisseur et se ramollit rapidement.
On ne trouve plus que peu de neige.

Tendance

Danger d'avalanches faible.