Mercredi 18.03.2026

Publié 17 03 2026, 17:00

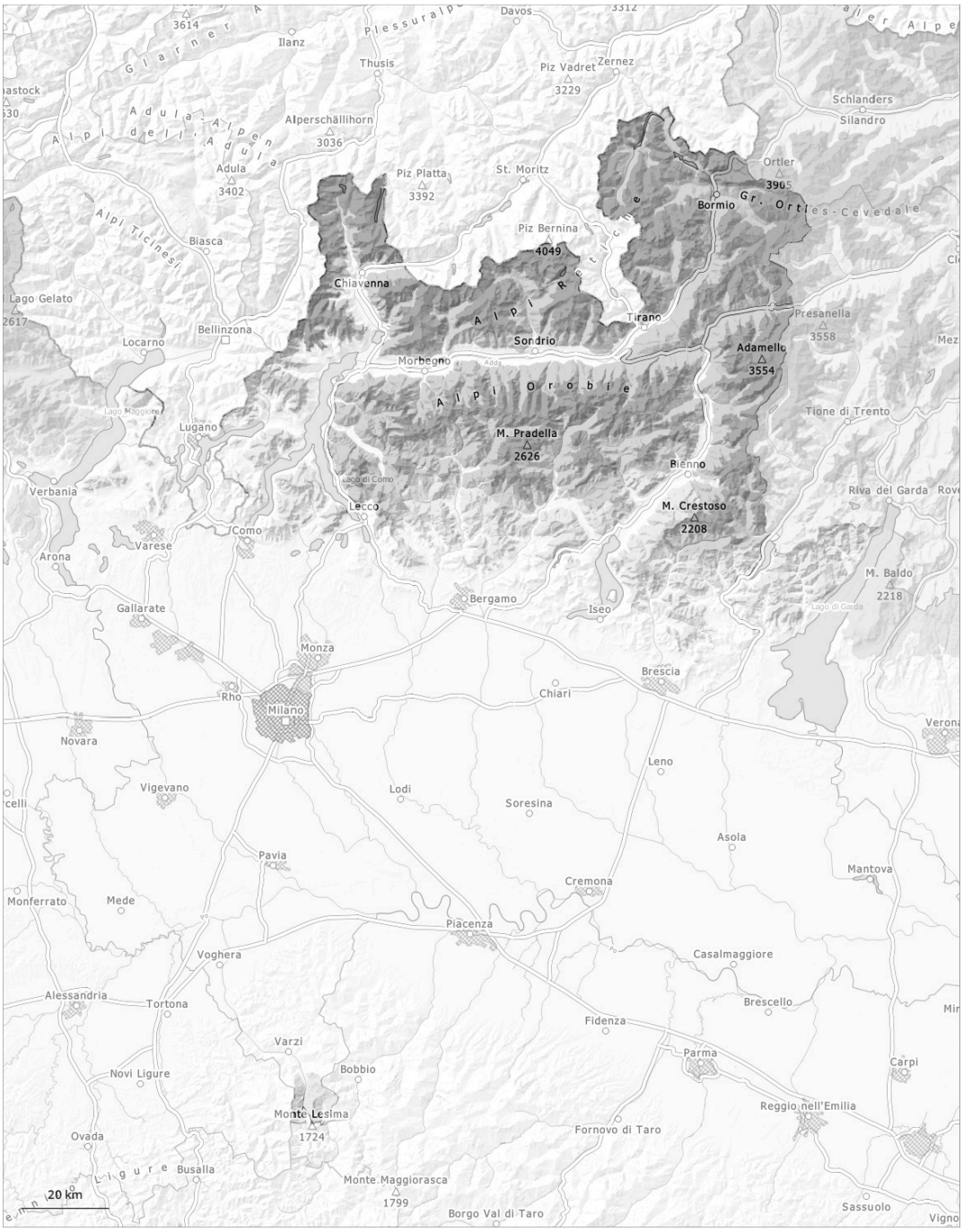

1	2	3	4	5
faible	limité	marqué	fort	très fort

Degré de danger 3 - Marqué

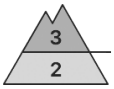

Limite de la forêt

Tendance: danger d'avalanche constant
leJeudi 19 03 2026

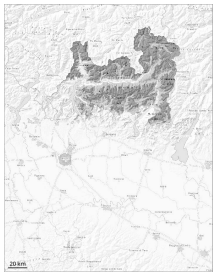

Neige soufflée
(Neige ventée)

Limite de la forêt

Neige ancienne
(Sous-couche fragile persistante)

1900m

Le vent fort a transporté intensivement la neige fraîche et la neige ancienne. Neige soufflée constituant le danger principal.

Le vent fort a transporté intensivement la neige fraîche et la neige ancienne. Les accumulations de neige soufflée se sont formées spécialement dans les combes, couloirs et derrière les ruptures de terrain. Les accumulations récentes de neige soufflée peuvent être déclenchées facilement ou glisser spontanément. Dans le manteau neigeux ancien des couches fragiles sont présentes sur les pentes exposées au nord-ouest, au nord et au nord-est. Des avalanches peuvent se déclencher dans la neige ancienne surtout sur les pentes exposées au nord-ouest, au nord et au nord-est atteindre une grande taille.
Les sports de neige en dehors des pistes sécurisées demandent de l' expérience et une grande retenue.

Manteau neigeux

Modèles de danger md.6: froid, neige légère et vent | md.1: sous-couche fragile persistante

La neige fraîche abondante de la fin de semaine et les accumulations de neige soufflée qui se sont formées avec le vent fort reposent sur une surface de neige ancienne défavorable.
Le vent fort a transporté intensivement la neige fraîche. Dans le manteau neigeux ancien des couches fragiles isolées sont présentes, spécialement sur les pentes à l'ombre. Des avalanches peuvent par endroits être déclenchées surtout sur les pentes exposées au nord-ouest, au nord et au nord-est dans les couches profondes du manteau neigeux.

Degré de danger 2 - Limité

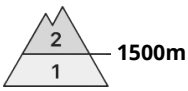

Tendance: danger d'avalanche constant
leJeudi 19 03 2026

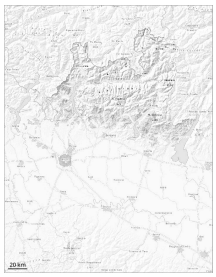

Neige soufflée
(Neige ventée)

Avalanches
mouillées
(Neige
humide)

Neige soufflée et neige mouillée constituant le danger principal.

À proximité des sommets situation avalancheuse dangereuse localement.
Les accumulations de neige soufflée sont détectables facilement et facilement déclenchables. Des avalanches peuvent entraîner le manteau jusqu'au sol et atteindre parfois une taille moyenne.

Manteau neigeux

Modèles de danger md.6: froid, neige légère et vent | md.10: situation de printemps

Le rayonnement solaire en cours de journée entraîne une humidification rapide du manteau neigeux.

Degré de danger 1 - Faible

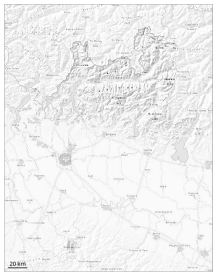

1

Tendance: danger d'avalanche constant
leJeudi 19 03 2026

Avalanches mouillées (Neige humide)

N
S

1300m

Neige mouillée constituant le danger principal.

La neige fraîche repose sur un manteau neigeux humide. Au-dessus d'environ 1300 m des avalanches humides et mouillées de petite taille sont possibles.

Manteau neigeux

Modèles de danger md.10: situation de printemps

Le manteau neigeux est généralement humide.