# Freitag 24.04.2026

Veröffentlicht am 23.04.2026 um 17:00

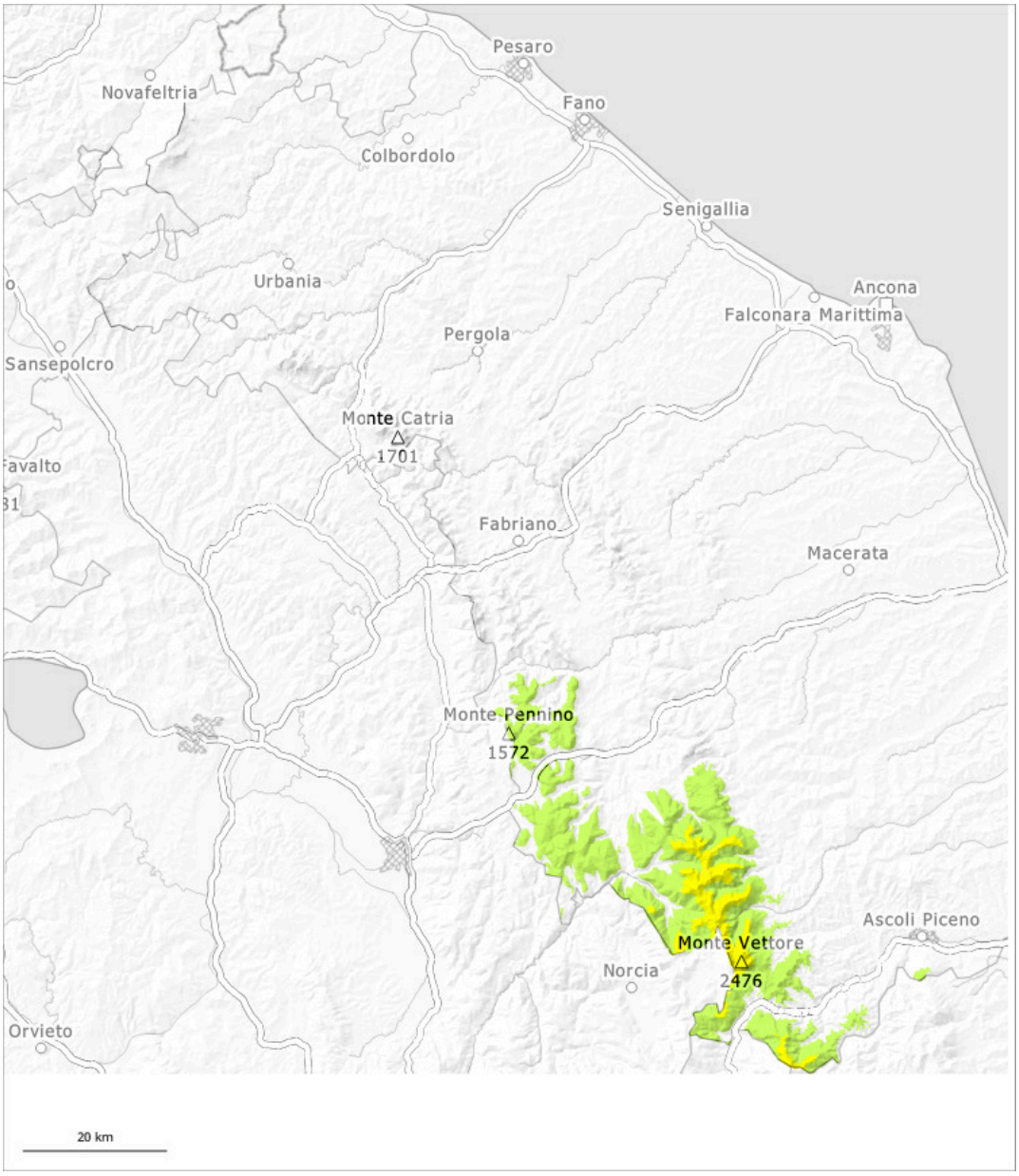


| 1 | 2 | 3 | 4 | 5 |
|---|---|---|---|---|
| gering | mäßig | erheblich | groß | sehr groß |

## Gefahrenstufe 2 - Mäßig

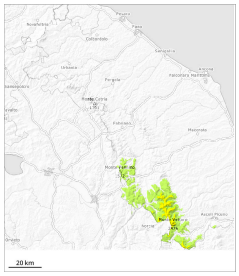

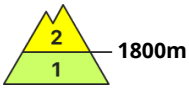


**Tendenz: Lawinengefahr bleibt gleich**
am Samstag, den 25.04.2026

Nassschnee

**1800m**

### Vorsicht vor Nass- und Gleitschnee.

An allen Expositionen sind besonders aus noch nicht entladenen Einzugsgebieten weiterhin mittlere Gleitschneelawinen und nasse Rutsche möglich.

### Schneedecke

**Gefahrenmuster** gm.10: frühjahrssituation

Unterhalb von rund 1800 m liegt wenig Schnee. In Rinnen und Mulden in hohen Lagen liegt noch viel Schnee. Die frühlingshaften Wetterbedingungen führten zu einer zunehmenden Durchnässung der Schneedecke.