Domenica 22.02.2026

Pubblicato il 21.02.2026 alle ore 17:00

Mattina

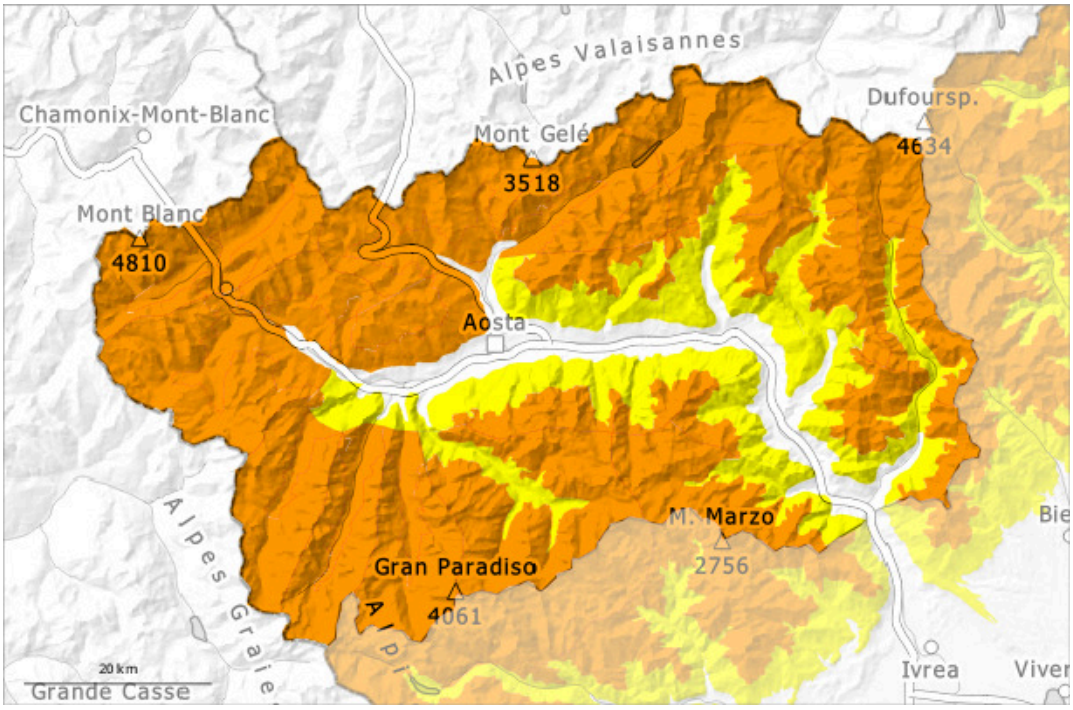

pomeriggio

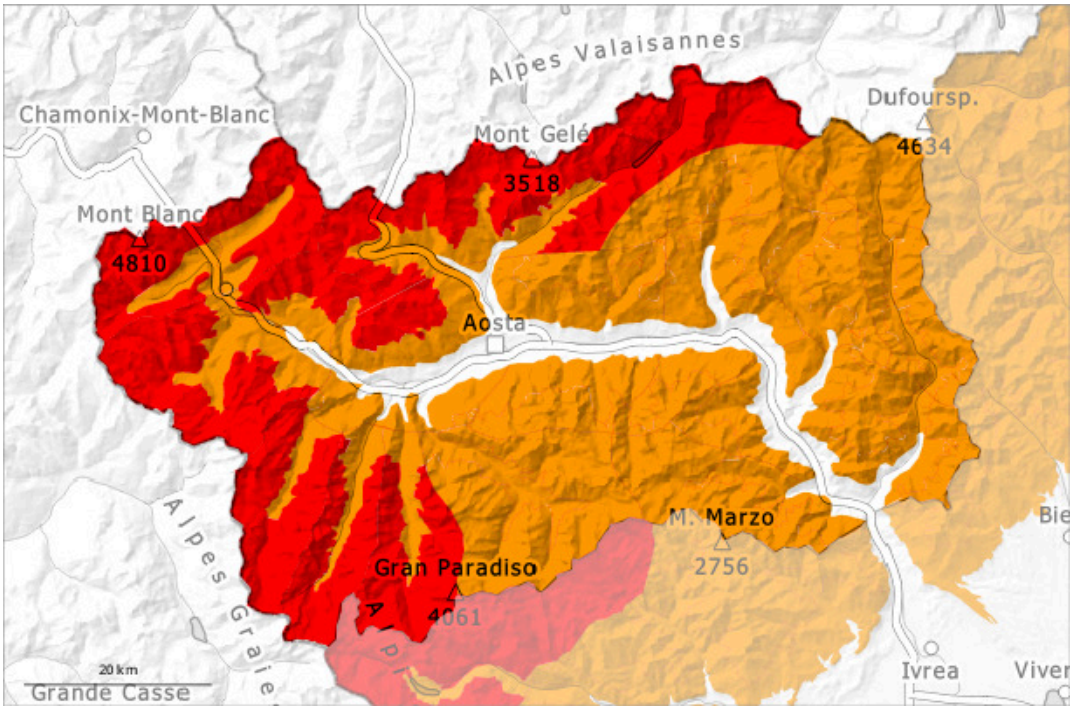

1	2	3	4	5
debole	moderato	marcato	forte	molto forte

Grado di pericolo 4 - Forte

AM:

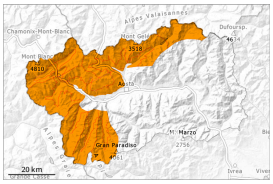

Tendenza: pericolo valanghe in diminuzione
per Lunedì il 23.02.2026

Lastrone da vento

2200m

Neve bagnata

2300m

PM:

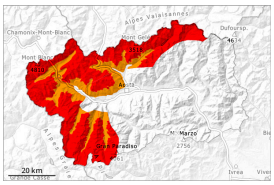

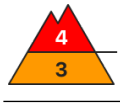

2200m

Tendenza: pericolo valanghe in diminuzione
per Lunedì il 23.02.2026

Lastrone da vento

2200m

Neve bagnata

2800m

Neve ventata: la probabilità di provocare valanghe da parte di escursionisti rimane alta, in lieve calo il pericolo di valanghe spontanee.
Temperature miti e favonio: l'attività di valanghe spontanee sia asciutte che bagnate aumenterà già durante la mattinata.

Con vento da forte a tempestoso proveniente dai quadranti nord occidentali negli ultimi giorni si sono formati accumuli di neve ventata instabili. I bacini di alimentazione in quota si sono di nuovo caricati. Con il vento, sino a lunedì gli accumuli di neve ventata cresceranno ulteriormente. Essi possono facilmente subire un distacco provocato o, a livello isolato, spontaneo. Un singolo appassionato di sport invernali può facilmente provocare il distacco di valanghe, attenzione soprattutto nelle zone di passaggio da poca a molta neve come p.es. all'ingresso di conche e canaloni. Specialmente qui le valanghe possono coinvolgere la neve vecchia e raggiungere dimensioni piuttosto grandi.

Con lo zero termico fino a 2800 associato al favonio e all'irradiazione solare, dalla mattinata sono previste valanghe umide e bagnate, a livello isolato anche di grandi dimensioni. Sui pendii soleggiati ripidi il pericolo aumenterà rapidamente.
Per le escursioni e le discese fuori pista, le condizioni sono pericolose. È necessaria una prudente scelta

dell'itinerario.

Manto nevoso

Situazione tipo st.6: neve a debole coesione e vento st.10: situazione primaverile

Negli ultimi due giorni sono caduti da 5 a 10 cm di neve al di sopra dei 2000 m circa, localmente sino a 20 cm, soprattutto lungo il confine con la Francia.
In molte regioni, fino a lunedì il vento sarà forte.
Il manto nevoso ha una stratificazione sfavorevole.
In queste regioni alle quote medie e alte è presente molta più neve rispetto alla media stagionale. Nelle zone in prossimità delle creste e dei passi l'innevamento è estremamente variabile a seconda dell'azione del vento.
Negli ultimi giorni sono cadute alcune valanghe nubiformi di grandi dimensioni e, a livello isolato, di dimensioni molto grandi. Negli ultimi due giorni sono state distaccate in seguito al passaggio di persone isolate valanghe di neve a lastroni di medie e, a livello isolato, di grandi dimensioni.

Tendenza

Il pericolo di valanghe umide e bagnate aumenterà nel corso della giornata.

Grado di pericolo 3 - Marcato

AM:

2200m

Tendenza: pericolo valanghe stabile
per Lunedì il 23.02.2026

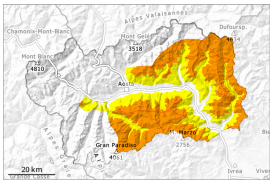

Lastrone da vento

2200m

Strati deboli persistenti

2000m

PM:

Tendenza: pericolo valanghe stabile
per Lunedì il 23.02.2026

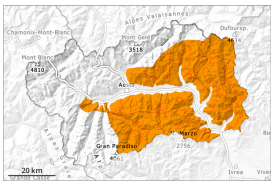

Lastrone da vento

2200m

Neve bagnata

2800m

La principale fonte di pericolo è costituita da valanghe di neve a lastroni. A partire dalla mattinata saranno possibili valanghe umide e bagnate.

Con il favonio da forte a tempestoso proveniente da nord, negli ultimi giorni si sono formati nuovi accumuli di neve ventata.
Attenzione sui pendii molto ripidi e nelle conche, nei canaloni e dietro ai cambi di pendenza. Le valanghe possono distaccarsi già in seguito al passaggio di un singolo appassionato di sport invernali.
Gli strati deboli presenti nella neve vecchia richiedono attenzione. Le valanghe possono subire un distacco nella neve vecchia e raggiungere dimensioni piuttosto grandi. Con il rialzo termico, la probabilità di distacco aumenterà.
Sono possibili distacchi a distanza. I rumori di "whum" e la formazione di fessure quando si calpesta la coltre di neve sono campanelli di allarme.
Con lo zero termico fino a 2800 associato al favonio e all'irradiazione solare, già dalla mattinata sono previste valanghe umide e bagnate, a livello isolato anche di grandi dimensioni.

Manto nevoso

Situazione tipo st.6: neve a debole coesione e vento st.1: strato debole persistente basale

Negli ultimi giorni sono caduti da 5 a 10 cm di neve al di sopra dei 2000 m circa, localmente anche meno. Fino a lunedì il vento sarà da moderato a forte. Nelle zone in prossimità delle creste e dei passi l'innevamento è estremamente variabile a seconda dell'azione del vento.
Il manto nevoso ha una stratificazione sfavorevole.
Specialmente sui pendii esposti a ovest, nord ed est, all'interno del manto di neve vecchia si trovano strati fragili a cristalli angolari.
Nella giornata di sabato sono state distaccate in seguito al passaggio di persone isolate valanghe di neve a lastroni di medie dimensioni.

Tendenza

Il pericolo di valanghe umide e bagnate aumenterà nel corso della giornata.