Giovedì 26.02.2026

Pubblicato il 25.02.2026 alle ore 17:00

Mattina

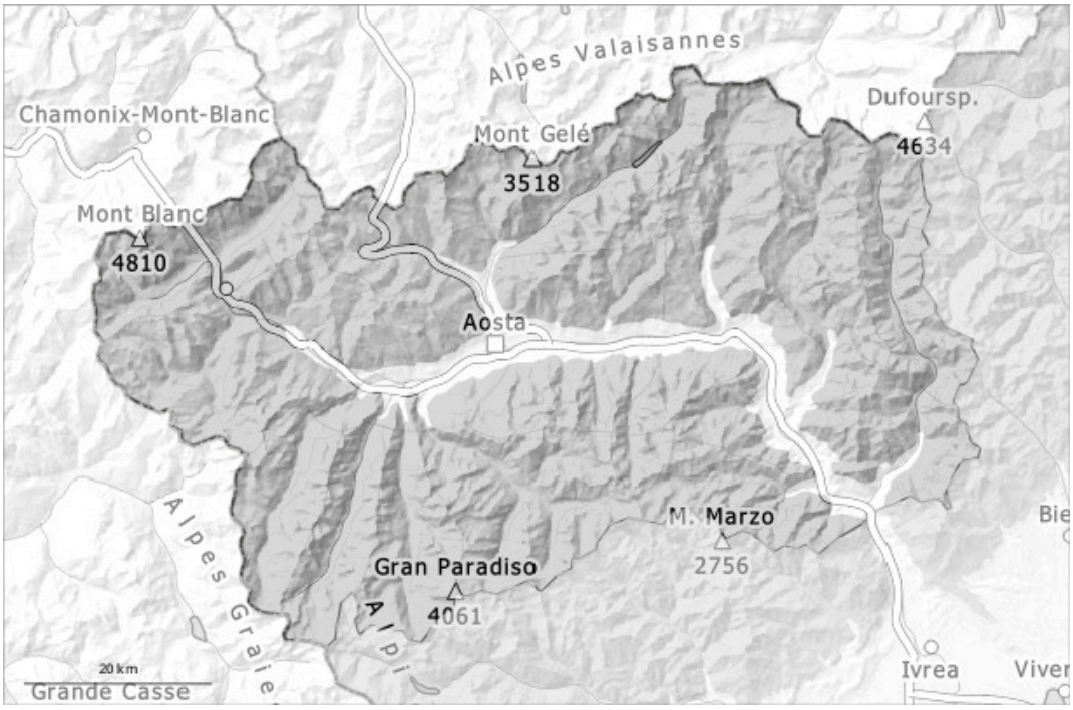

pomeriggio

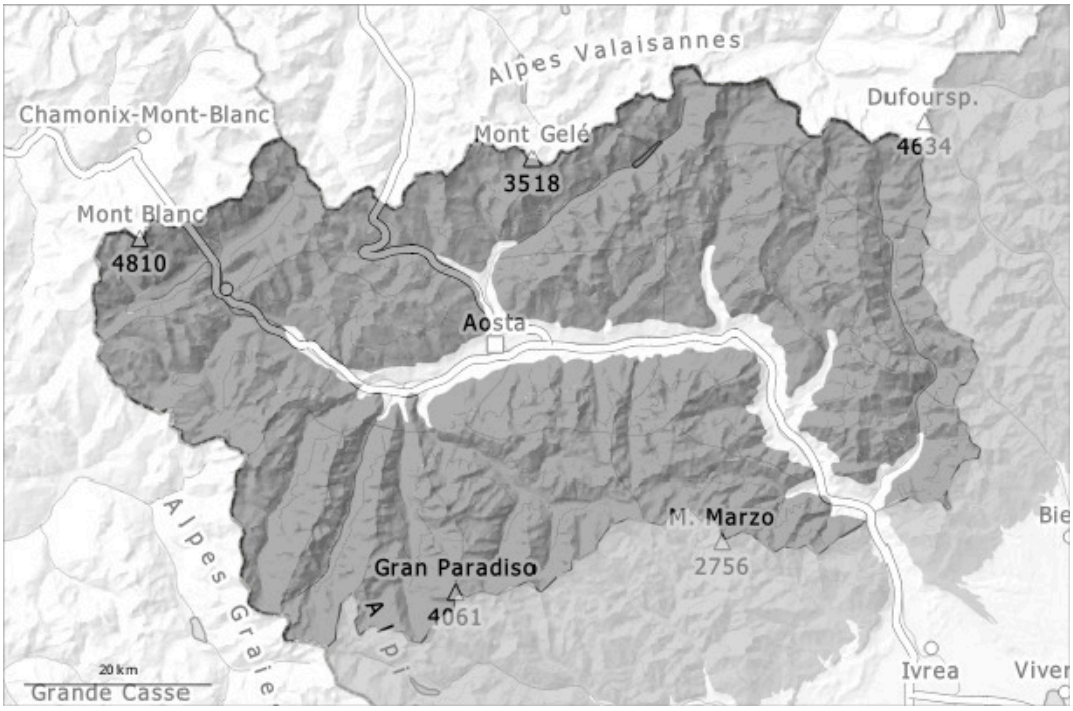

1	2	3	4	5
debole	moderato	marcato	forte	molto forte

Grado di pericolo 3 - Marcato

AM:

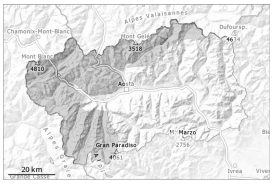

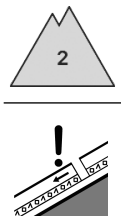

Tendenza: pericolo valanghe stabile
per Venerdì il 27.02.2026

Strati deboli persistenti

2200m

Neve bagnata

2400m

PM:

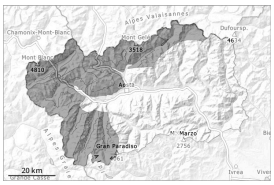

Tendenza: pericolo valanghe stabile
per Venerdì il 27.02.2026

Neve bagnata

3000m

Strati deboli persistenti

2200m

Soprattutto sui pendii ripidi esposti al sole alle basi di pareti rocciose: Il pericolo di valanghe umide e bagnate aumenterà già durante la mattinata.

Il tempo sarà molto mite. L'irraggiamento notturno sarà buono. La superficie del manto nevoso si ammorbidirà già al mattino.

Con il rialzo termico e l'irradiazione solare diurni, sono ancora possibili valanghe bagnate nel corso della giornata di dimensioni medio-grandi, specialmente sui pendii ripidi rocciosi, come pure sulle scarpate e sui pendii erbosi. Colate sulle scarpate lungo le strade.
Le escursioni dovrebbero terminare presto.

Inoltre è necessario fare attenzione agli accumuli di neve ventata non più proprio freschi. Essi sono in parte instabili. Ciò soprattutto sui pendii ombreggiati molto ripidi alle quote medie e alte. Un singolo appassionato di sport invernali può in alcuni punti provocare il distacco di valanghe, attenzione soprattutto nelle zone di passaggio da poca a molta neve come p.es. all'ingresso di conche e canaloni. Specialmente qui le valanghe possono coinvolgere la neve vecchia e raggiungere dimensioni piuttosto grandi.

Manto nevoso

Situazione tipo st.10: situazione primaverile st.1: strato debole persistente basale

Le condizioni meteo hanno favorito un assestamento degli strati di neve superficiali. Queste condizioni hanno favorito una stabilizzazione degli accumuli di neve ventata soprattutto sui pendii soleggiati. La parte centrale del manto nevoso ha una stratificazione sfavorevole.

A partire dalla mattinata le condizioni meteo primaverili causeranno soprattutto sui pendii soleggiati ripidi al di sotto dei 3000 m circa un progressivo inumidimento del manto nevoso.

Nelle zone in prossimità delle creste e dei passi l'innevamento è estremamente variabile a seconda dell'azione del vento. In cresta sono presenti grosse cornici.
In queste regioni alle quote medie e alte è presente molta più neve rispetto alla media stagionale.
Negli ultimi giorni sono cadute molte valanghe umide di dimensioni medio-grandi.

Tendenza

Il tempo sarà caldo. Il pericolo di valanghe bagnate spontanee non diminuirà ancora.

Grado di pericolo 3 - Marcato

AM:

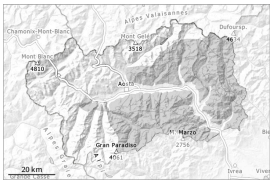

Tendenza: pericolo valanghe stabile
per Venerdì il 27.02.2026

Strati deboli persistenti

2200m

Neve bagnata

2400m

PM:

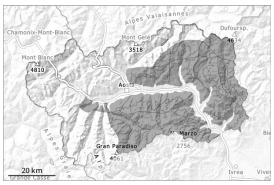

Tendenza: pericolo valanghe stabile
per Venerdì il 27.02.2026

Neve bagnata

Strati deboli persistenti

2200m

Soprattutto sui pendii ripidi esposti al sole alle basi di pareti rocciose: Il pericolo di valanghe umide e bagnate aumenterà già durante la mattinata.

Il tempo sarà molto mite. L'irraggiamento notturno sarà buono. La superficie del manto nevoso si ammorbidirà già al mattino.

Con lo zero termico fino a 3000 m associato all'irradiazione solare, alle quote di media e alta montagna, sono ancora possibili valanghe umide e bagnate dai pendii non ancora completamente scaricati in questi giorni. Le escursioni dovrebbero terminare presto.

Inoltre è necessario fare attenzione agli accumuli di neve ventata non più proprio freschi. Essi sono in parte instabili. Ciò soprattutto sui pendii ombreggiati. Un singolo appassionato di sport invernali può in alcuni punti provocare il distacco di valanghe, attenzione soprattutto sui pendii molto ripidi alle quote medie e alte nelle conche, nei canaloni e dietro ai cambi di pendenza.
Gli strati deboli presenti nella neve vecchia richiedono attenzione. Le valanghe possono subire un distacco nella neve vecchia e raggiungere dimensioni piuttosto grandi.

Manto nevoso

Situazione tipo st.10: situazione primaverile st.1: strato debole persistente basale

A partire dalla mattinata le condizioni meteo primaverili causeranno soprattutto sui pendii soleggiati ripidi al di sotto dei 3000 m circa un progressivo inumidimento del manto nevoso.

Le condizioni meteo hanno favorito un assestamento degli strati di neve superficiali. Queste condizioni hanno favorito una stabilizzazione degli accumuli di neve ventata soprattutto sui pendii soleggiati. La parte centrale del manto nevoso ha una stratificazione sfavorevole.

Nelle zone in prossimità delle creste e dei passi l'innevamento è estremamente variabile a seconda dell'azione del vento.
Negli ultimi giorni sono cadute molte valanghe umide e bagnate di dimensioni medio-piccole.

Tendenza

Il tempo sarà caldo. Il pericolo di valanghe umide e bagnate non diminuirà ancora.