Mercredi 25.03.2026

Publié 24 03 2026, 17:00

Matin

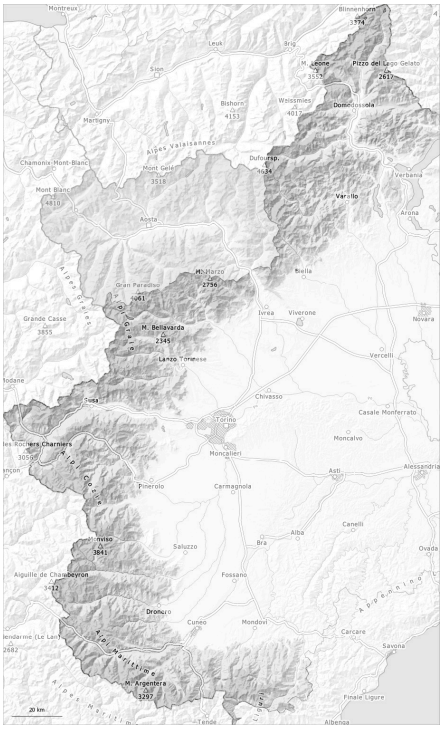

Après-midi

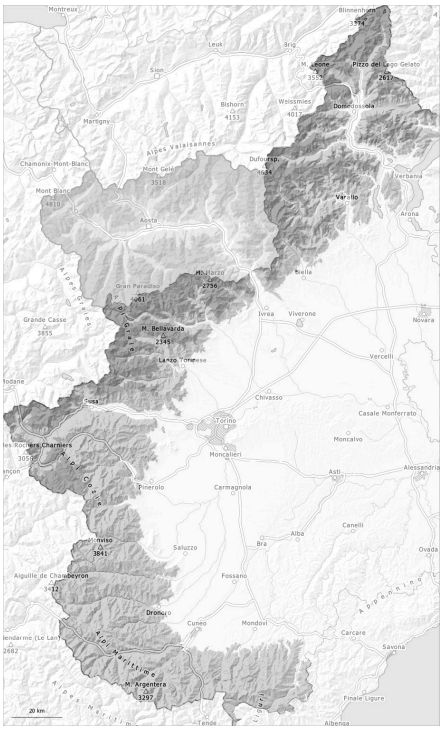

1	2	3	4	5
faible	limité	marqué	fort	très fort

Degré de danger 3 - Marqué

AM:

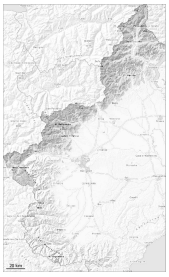

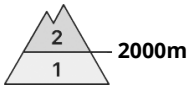

Tendance: Augmentation du danger d'avalanche
leJeudi 26 03 2026

Neige soufflée
(Neige ventée)

2000m

PM:

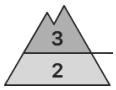

Tendance: Augmentation du danger d'avalanche
leJeudi 26 03 2026

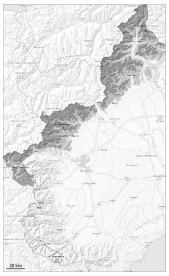

Neige soufflée
(Neige ventée)

2000m

Avalanches
mouillées
(Neige
humide)

2300m

Neige soufflée et neige mouillée constituant le danger principal. L'après-midi: Avec le vent d'ouest de plus en plus fort l'activité des avalanches spontanées augmente très rapidement.

Avec le réchauffement diurne et le rayonnement solaire en cours de journée des avalanches humides et mouillées sont possibles, surtout de taille moyenne, prudence sur les pentes raides herbeuses à basse et moyenne altitude comme au pied des parois rocheuses.

L'après-midi: Il tombe un peu de neige surtout le long de la frontière française et le long de la frontière suisse. Avec le refroidissement marqué, les chutes de neige et le vent d'ouest modéré à fort, de nouvelles accumulations de neige soufflée se forment.
Dans les combes, couloirs et derrière les ruptures de terrain des avalanches de plaque de neige sont possibles, éventuellement d'assez grande taille. Des avalanches peuvent être déjà déclenchées par un seul amateur de sports d'hiver ou se déclencher spontanément. Ceci surtout sur les pentes raides à l'ombre à moyenne et haute altitude.
Les randonnées demandent prudence et retenue.

Manteau neigeux

Modèles de danger md.6: froid, neige légère et vent | md.10: situation de printemps

Le matin il fait doux. Le soleil et la chaleur entraînent en matinée surtout à basse et moyenne altitude une humidification progressive du manteau neigeux.
L'après-midi: Avec le refroidissement marqué et le vent d'ouest modéré à fort, de nouvelles accumulations de neige soufflée se forment dans les prochains jours.
Surtout aux altitudes moyennes et sur les pentes raides ensoleillées: Le manteau neigeux est largement stable, avec une croûte souvent porteuse à la surface.
À haute altitude et en haute montagne: La neige soufflée repose sur la surface lisse de la neige ancienne.

Tendance

Il fait froid. Augmentation locale du danger d'avalanches avec le vent de nord-ouest fort à tempétueux. Des accumulations de neige soufflée supplémentaires se forment jusqu'à vendredi dans les combes, couloirs et derrière les ruptures de terrain ainsi qu'à haute altitude et en haute montagne. Le long de la frontière française et le long de la frontière suisse les endroits dangereux sont plus fréquents et le danger plus élevé.

Degré de danger 2 - Limité

AM:

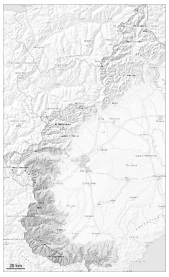

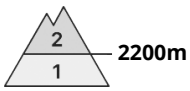

Tendance: danger d'avalanche constant
leJeudi 26 03 2026

Neige soufflée
(Neige ventée)

PM:

Tendance: danger d'avalanche constant
leJeudi 26 03 2026

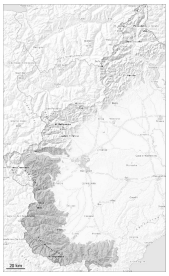

Neige soufflée
(Neige ventée)

Avalanches
mouillées
(Neige
humide)

Des avalanches humides et mouillées sont possibles en cours de journée. Des avalanches de plaque de neige sont à prendre en considération, surtout l'après-midi dans les régions où le vent a beaucoup soufflé.

Avec le réchauffement diurne et le rayonnement solaire en cours de journée des avalanches humides et mouillées sont possibles, surtout de taille moyenne.
Des accumulations de neige soufflée bien visibles se forment avec le vent d'ouest modéré à fort l'après-midi surtout à proximité des crêtes et des cols ainsi qu'en altitude. Des avalanches peuvent se déclencher dans les différentes couches de neige soufflée surtout sur les pentes raides à l'ombre et atteindre une grande taille de manière isolée. Ceci surtout aux transitions entre les endroits peu enneigés et les endroits très enneigés, notamment à l'entrée des combes et des couloirs à haute altitude et en haute montagne. Les accumulations de neige soufflée peuvent de manière isolée être déjà déclenchées par un seul amateur de sports d'hiver.

Les randonnées demandent un choix prudent des itinéraires.

Manteau neigeux

Modèles de danger md.6: froid, neige légère et vent | md.10: situation de printemps

Le matin il fait très doux. Le soleil et la chaleur entraînent en matinée surtout à basse et moyenne altitude une humidification nette du manteau neigeux.
L'après-midi: Avec le refroidissement marqué et le vent d'ouest modéré à fort, de nouvelles accumulations de neige soufflée se forment dans les prochains jours.
Surtout aux altitudes moyennes et sur les pentes raides ensoleillées: La neige fraîche repose sur une couche assez favorable de neige ancienne. Le manteau neigeux est largement stable, avec une croûte souvent porteuse à la surface.

À haute altitude et en haute montagne: La neige soufflée repose sur la surface lisse de la neige ancienne. Surtout à proximité des sommets on trouve suivant l'influence du vent des hauteurs de neiges très différentes.

Tendance

Il fait froid. Augmentation locale du danger d'avalanches avec le vent de nord-ouest fort. Le long de la frontière française et en altitude les endroits dangereux sont plus fréquents et le danger plus élevé.