Sonntag 08.03.2026

Veröffentlicht am 07.03.2026 um 17:00

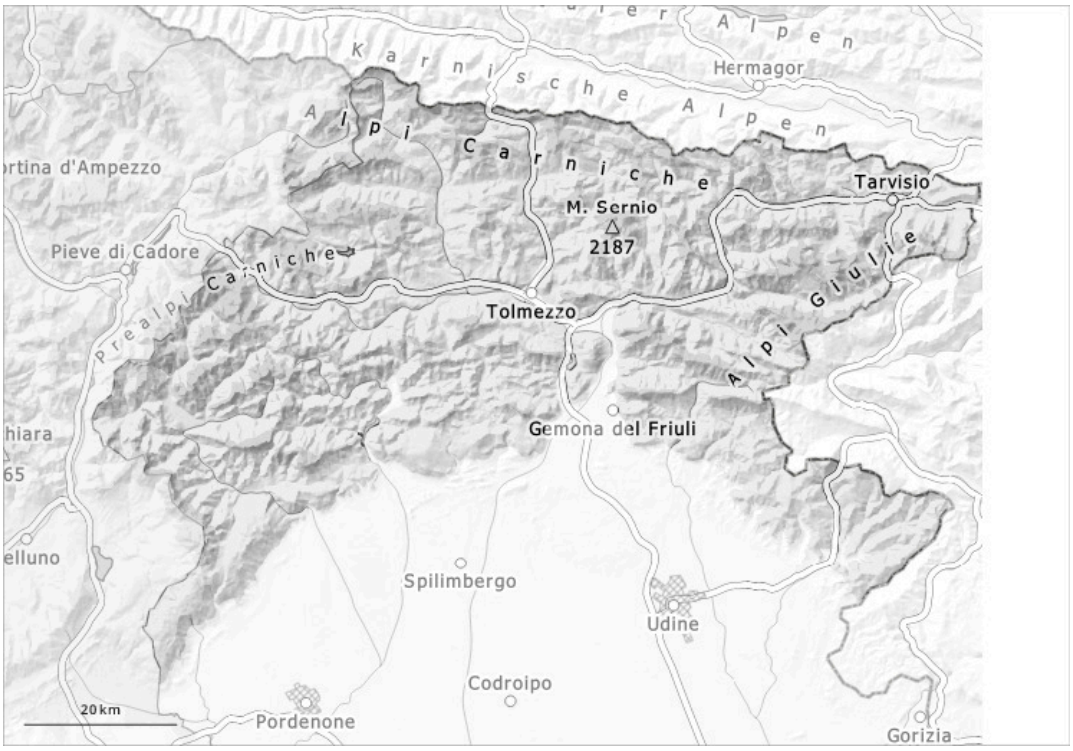

1	2	3	4	5
gering	mäßig	erheblich	groß	sehr groß

Gefahrenstufe 2 - Mäßig

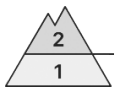

Waldgrenze

Tendenz: Lawinengefahr bleibt gleich
am Montag, den 09.03.2026

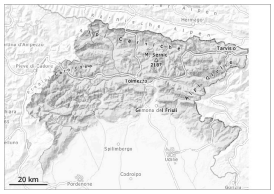

Altschnee

Waldgrenze

Nassschnee

Waldgrenze

Mäßige Lawinengefahr.

Im Tagesverlauf steigt die Auslösebereitschaft von kleinen und mittleren feuchten Lawinen vor allem an steilen Sonnenhängen allmählich an. Zudem sind einzelne Gleitschneelawinen möglich. Die Triebschneeansammlungen sind vereinzelt störanfällig. Lawinen können mit meist großer Belastung ausgelöst werden. Auf der harten Schneeoberfläche besteht im Steilgelände Absturzgefahr. Dangerous points in areas near the ridges, at the base of the rock walls, also due to the possibility of debris falling from above.

Schneedecke

Die nächtliche Abstrahlung ist verbreitet recht gut. Die Wetterbedingungen führen im Tagesverlauf v.a. an Sonnenhängen zu einer zunehmenden Anfeuchtung der Schneedecke, v.a. in tiefen und mittleren Lagen. In der Schneedecke sind vor allem an Schattenhängen Schwachschichten vorhanden.

Tendenz

Es ist bewölkt.