Martedì 28.04.2026

Pubblicato il 27.04.2026 alle ore 17:00

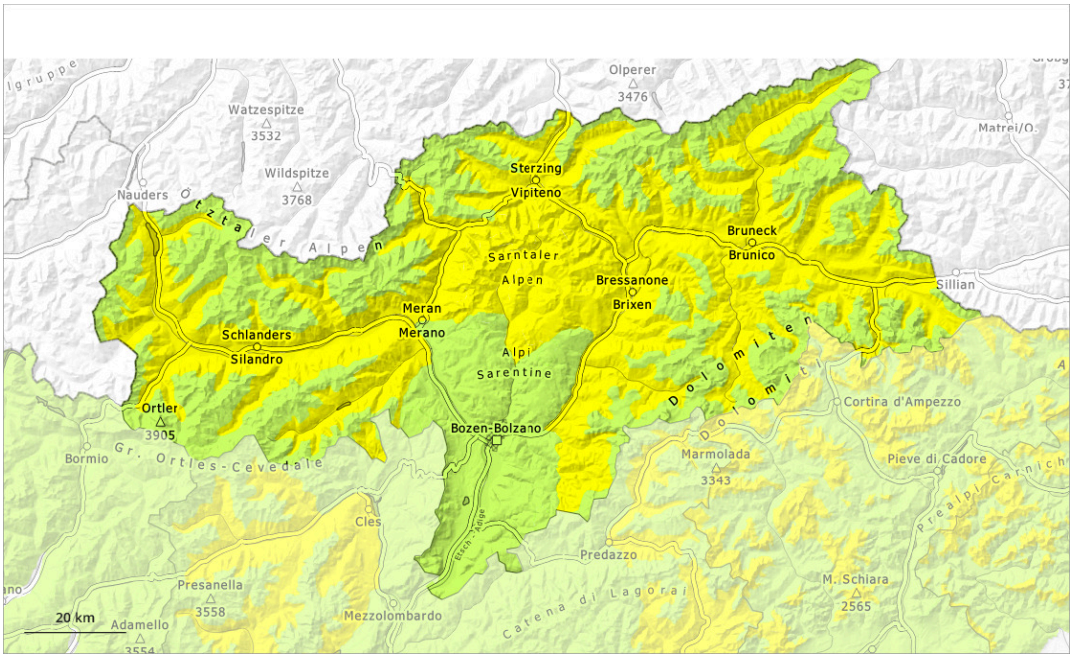

1	2	3	4	5
debole	moderato	marcato	forte	molto forte

Grado di pericolo 2 - Moderato

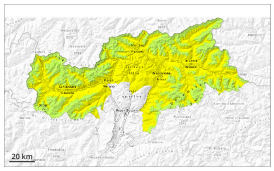

Tendenza: pericolo valanghe stabile
per Mercoledì il 29.04.2026

Neve bagnata

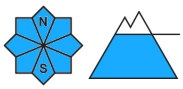

Attenzione alla neve bagnata.

Le valanghe bagnate possono a livello isolato distaccarsi in seguito al passaggio di un singolo appassionato di sport invernali. Ciò principalmente al di sotto dei 2600 m circa.

Con neve fresca e vento moderato soprattutto in alta montagna si formeranno accumuli di neve ventata ben visibili. Questi ultimi sono piccoli e possono subire un distacco solo a livello isolato.

Soprattutto sui pendii ombreggiati molto ripidi, gli strati deboli presenti nella neve vecchia possono distaccarsi a livello isolato e per lo più con un forte sovraccarico, specialmente al di sopra dei 2500 m circa.

Manto nevoso

Situazione tipo st.3: pioggia su neve | st.1: strato debole persistente basale

L'irraggiamento notturno sarà temporaneamente fortemente limitato. La superficie del manto nevoso non riuscirà praticamente quasi a rigelarsi e si ammorbidirà rapidamente. In alcune aree, durante il pomeriggio cadrà un po' di pioggia.

Sui pendii ombreggiati al di sopra dei 2500 m circa: In quota, nella parte basale del manto di neve vecchia si trovano strati fragili a cristalli sfaccettati.

Sui pendii soleggiati ripidi così come al di sotto dei 1800 m circa c'è solo poca neve.

Tendenza

In alcune aree, cadrà pioggia sino ai 2600 m. Il pericolo di valanghe di neve bagnata sussiste già al mattino.

Grado di pericolo 1 - Debole

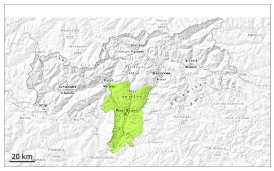

1

Tendenza: pericolo valanghe stabile
per Mercoledì il 29.04.2026

La neve bagnata richiede attenzione.

Sono possibili al più isolate valanghe di neve bagnata. Attenzione sui pendii ombreggiati ripidi estremi. Le valanghe sono per lo più di dimensioni piuttosto piccole.

Manto nevoso

Situazione tipo st.3: pioggia su neve st.10: situazione primaverile

L'irraggiamento notturno sarà fortemente limitato. La superficie del manto nevoso non riuscirà praticamente quasi a rigelarsi e si ammorbidirà rapidamente. Durante il pomeriggio cadrà un po' di pioggia.

Tendenza

Debole pericolo di valanghe. La neve bagnata richiede attenzione.