aineva.it

Mardi 17.03.2026

Update du 16 03 2026, 20:39

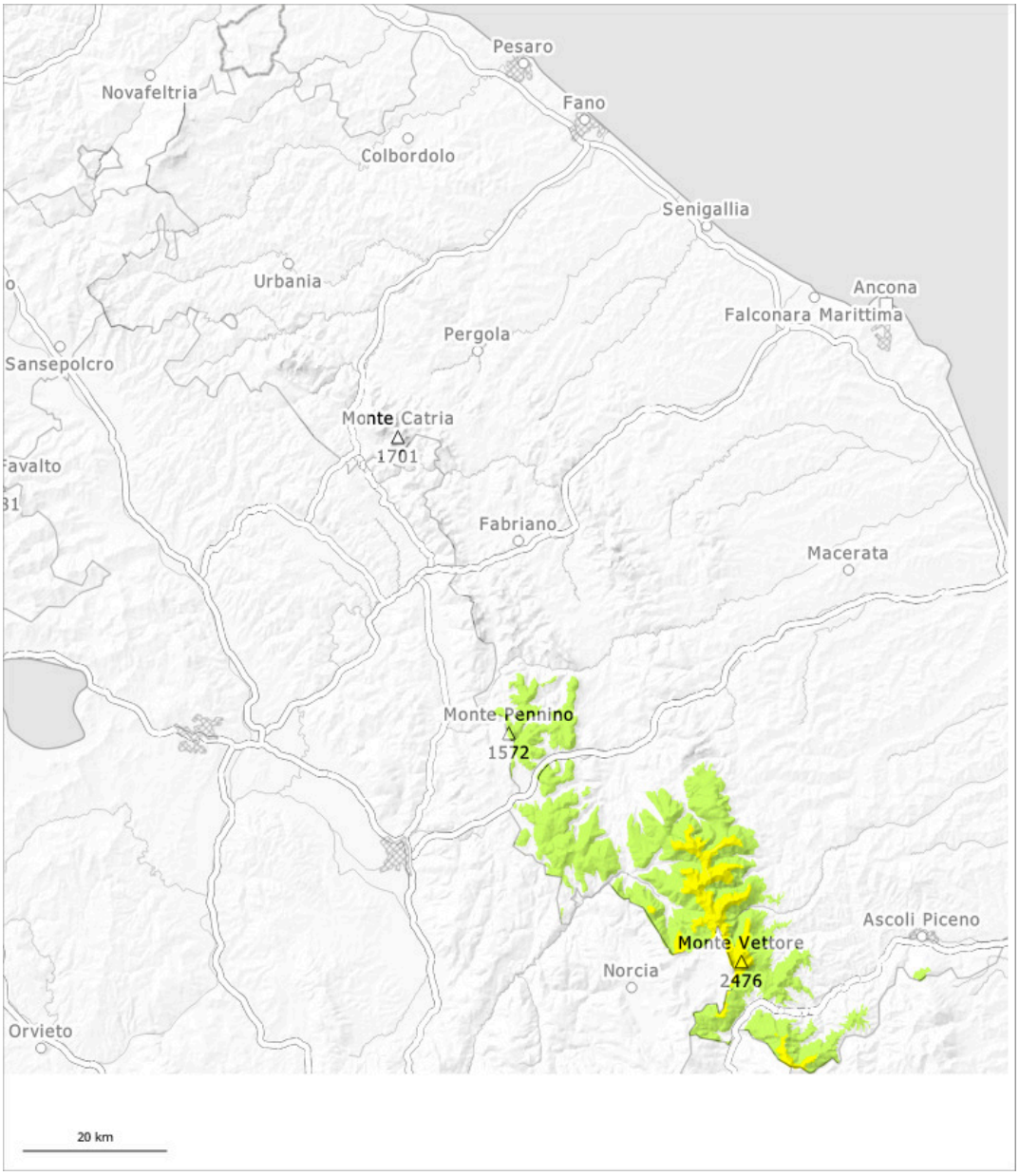

1	2	3	4	5
faible	limité	marqué	fort	très fort

Degré de danger 2 - Limité

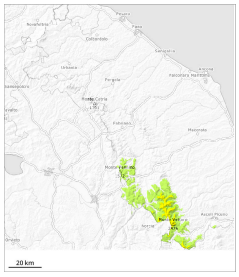

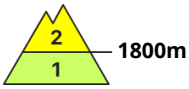

Tendance: Augmentation du danger d'avalanche
leMercredi 18 03 2026

Avalanches mouillées (Neige humide)

1800m

Des avalanches de neige mouillée et de glissement sont le danger principal.

Error: Incomplete joker sentence

Manteau neigeux

Modèles de danger md.10: situation de printemps

Dans les combes et couloirs au-dessus d'environ 1800 m il y a beaucoup de neige. Les conditions météorologiques printanières ont entraîné une humidification du manteau neigeux. Ces conditions ont entraîné une progressive fragilisation du manteau neigeux aussi à moyenne et haute altitude. Localement chutes de neige légères au-dessus d'environ 1300 m.

Tendance

Mercredi il tombera au-dessus d'environ 1300 m de 30 à 50 cm de neige, localement plus.