aineva.it

Dienstag 17.03.2026

Aktualisiert am 16.03.2026 um 20:39

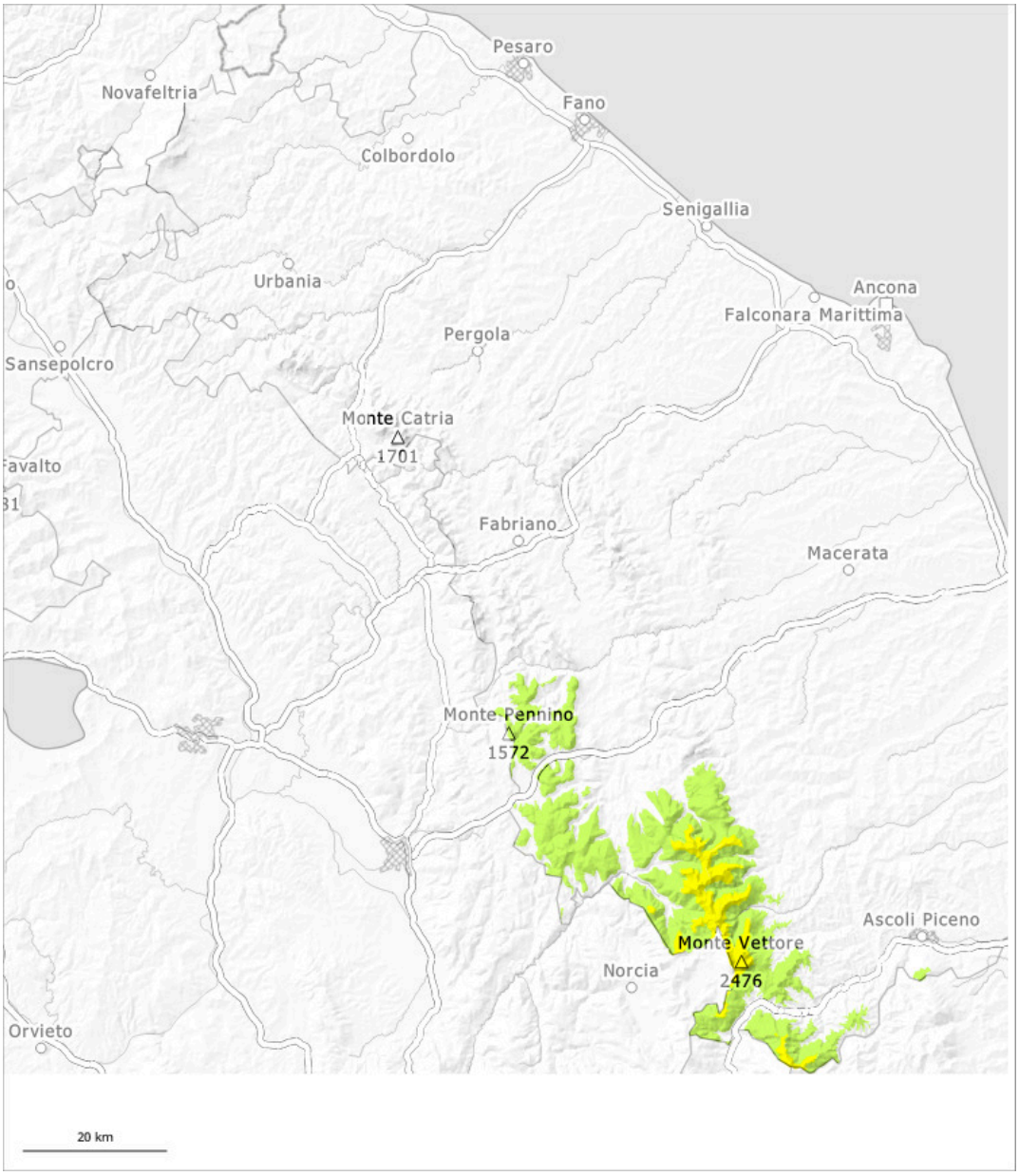

1	2	3	4	5
gering	mäßig	erheblich	groß	sehr groß

Gefahrenstufe 2 - Mäßig

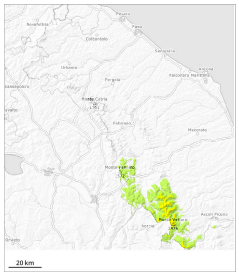

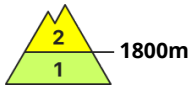

Tendenz: Lawinengefahr steigt
am Mittwoch, den 18.03.2026

Nassschnee

Nass- und Gleitschneelawinen sind die Hauptgefahr.

Error: Incomplete joker sentence

Schneedecke

Gefahrenmuster gm.10: frühjahrssituation

In Rinnen und Mulden oberhalb von rund 1800 m liegt viel Schnee. Die frühlingshaften Wetterbedingungen führten zu einer Anfeuchtung der Schneedecke. Diese Bedingungen bewirkten auch in mittleren und hohen Lagen eine allmähliche Schwächung der Schneedecke. Lokal leichter Schneefall oberhalb von rund 1300 m.

Tendenz

Am Mittwoch fallen oberhalb von rund 1300 m 30 bis 50 cm Schnee, lokal auch mehr.