Domenica 15.03.2026

Aggiornato15.03.2026 alle ore 07:48

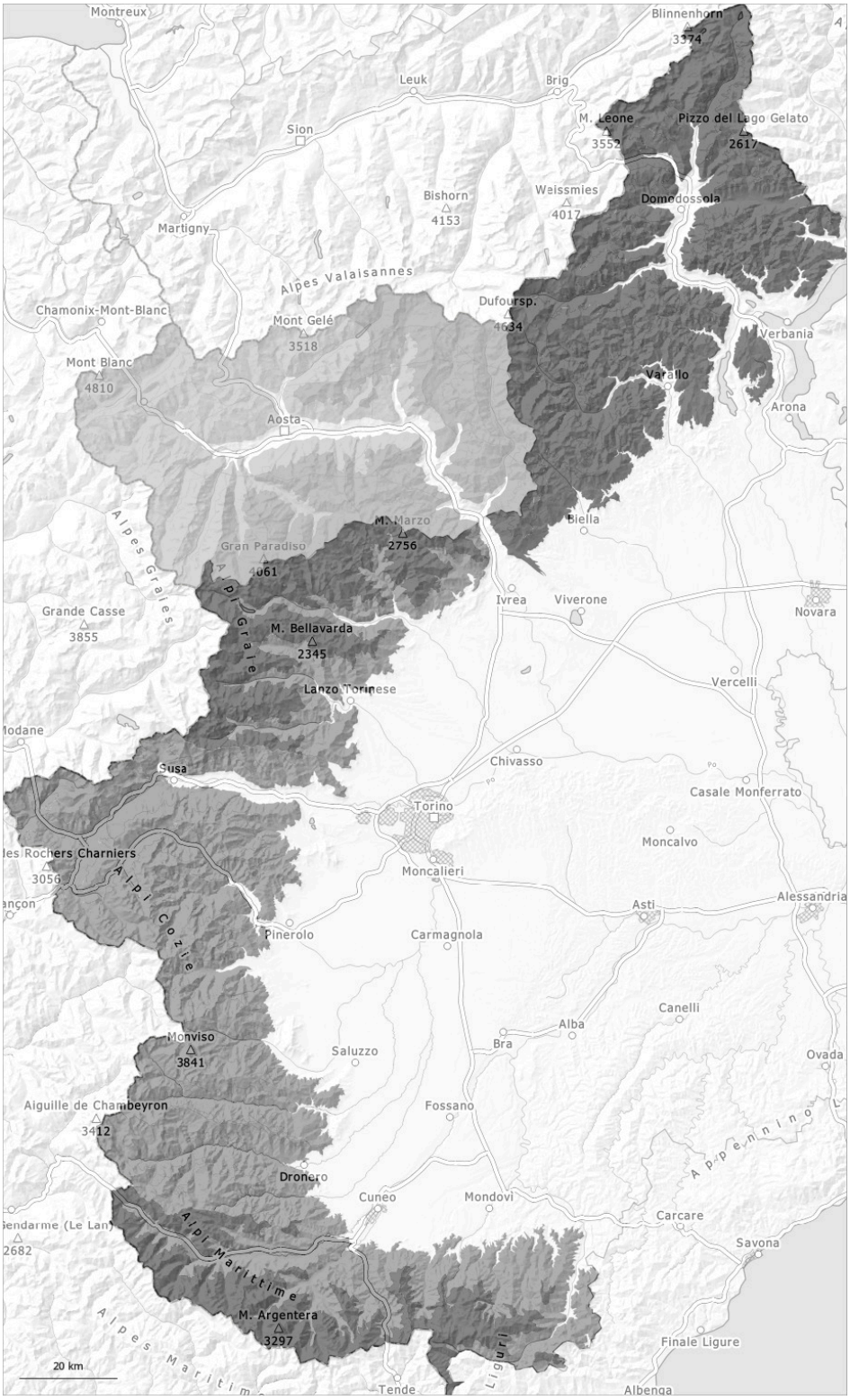

1	2	3	4	5
debole	moderato	marcato	forte	molto forte

Grado di pericolo 4 - Forte

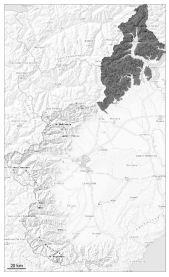

4

Tendenza: pericolo valanghe stabile
per Lunedì il 16.03.2026

Neve fresca

Nelle regioni più colpite dalle precipitazioni, i punti pericolosi sono frequenti e il pericolo di grado 4 "forte".

Fino a mezzogiorno cadrà neve al di sopra dei 1000 m circa.
La moltissima neve fresca così come gli accumuli di neve ventata in alcuni punti di notevole spessore sono molto instabili a tutte le esposizioni. La neve fresca e gli accumuli di neve ventata possono distaccarsi spontaneamente. In queste regioni sono previste numerose valanghe di grandi dimensioni e, a livello isolato, di dimensioni molto grandi.
Probabilmente il culmine dell'attività valanghiva verrà raggiunto a partire dalla seconda metà della notte.
Le valanghe possono avanzare sino a valle e minacciare le vie di comunicazione esposte.

Le escursioni con gli sci o le racchette da neve, così come le discese fuori pista sono vivamente sconsigliate.

Manto nevoso

Situazione tipo st.6: neve a debole coesione e vento

La neve vecchia è ben consolidata, con una crosta da rigelo spesso portante in superficie.
Ieri è caduta molta neve. In molte regioni, fino a mezzogiorno cadrà neve al di sopra dei 1000 m circa. La neve fresca si legherà solo lentamente con la neve vecchia.
Il vento proveniente da est causerà il trasporto della neve fresca.

Alle quote medie e alte: Principalmente sui pendii ombreggiati, all'interno del manto di neve vecchia si trovano isolati strati fragili.

Tendenza

Le grandi quantità di neve fresca e neve ventata rimangono ancora instabili.

Grado di pericolo 4 - Forte

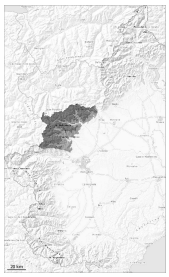

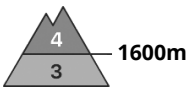

Tendenza: pericolo valanghe stabile
per Lunedì il 16.03.2026

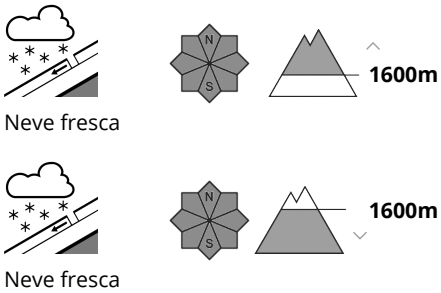

Alle quote medie e alte forte pericolo di valanghe.

Intense nevicate al di sopra dei 1600 m circa: I punti pericolosi e la probabilità di distacco aumenteranno a partire dalla seconda metà della notte.
Con neve fresca e forte vento, a tutte le esposizioni e alle quote medie e alte sono previste valanghe spontanee di medie e di grandi dimensioni.
Probabilmente il culmine dell'attività valanghiva verrà raggiunto durante la mattinata.
Le valanghe possono avanzare sino a valle e minacciare in alcuni punti le vie di comunicazione esposte.

Le escursioni con gli sci e le racchette da neve, così come le discese fuori pista richiedono molta esperienza nella valutazione del pericolo di valanghe.

Manto nevoso

Situazione tipo st.6: neve a debole coesione e vento

La neve vecchia è ben consolidata, con una crosta da rigelo spesso portante in superficie.
In molte regioni, fino a mezzogiorno cadrà neve al di sopra dei 1000 m circa. La neve fresca si legherà solo lentamente con la neve vecchia.
Il vento proveniente da est causerà il trasporto della neve fresca.

Alle quote medie e alte: Principalmente sui pendii ombreggiati, all'interno del manto di neve vecchia si trovano isolati strati fragili.

Tendenza

Il pericolo di valanghe non diminuirà ancora.

Grado di pericolo 4 - Forte

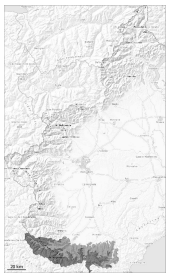

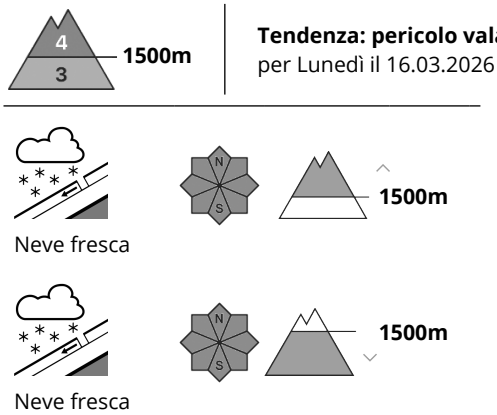

Tendenza: pericolo valanghe stabile
per Lunedì il 16.03.2026

Con le nevicate, nel corso della notte il pericolo di valanghe aumenterà al grado 4 "forte".

Fino a mezzogiorno cadrà neve al di sopra dei 800 m circa.
Con neve fresca e vento moderato proveniente dai quadranti orientali si sono formati accumuli di neve ventata instabili. A tutte le esposizioni e alle quote medie e alte sono previste valanghe di medie e, a livello isolato, di grandi dimensioni.
I punti pericolosi e la probabilità di distacco aumenteranno a partire dalla seconda metà della notte.
Probabilmente il culmine dell'attività valanghiva verrà raggiunto durante la mattinata.
Le valanghe possono avanzare sino a valle e minacciare in alcuni punti le vie di comunicazione esposte.

Le escursioni con gli sci e le racchette da neve, così come le discese fuori pista richiedono molta esperienza nella valutazione del pericolo di valanghe.

Manto nevoso

Situazione tipo st.6: neve a debole coesione e vento

La neve vecchia è ben consolidata, con una superficie formata da neve a debole coesione che poggia su una crosta da rigelo spesso portante.
In molte regioni, fino a domenica cadrà neve al di sopra dei 800 m circa.
La neve fresca si legherà solo lentamente con la neve vecchia.
Il vento proveniente da est rimaneggerà intensamente la neve fresca.

Specialmente alle quote medie e alte è presente molta più neve rispetto alla media stagionale.

Tendenza

Dopo il cessare delle nevicate, l'attività di valanghe diminuirà solo lentamente.

Grado di pericolo 3 - Marcato

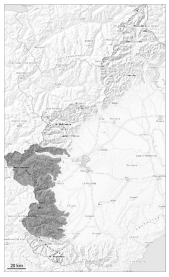

3

Tendenza: pericolo valanghe stabile
per Lunedì il 16.03.2026

Neve fresca

Neve fresca e neve ventata: In queste regioni il pericolo di valanghe è di grado 3 "marcato".

Fino a mezzogiorno cadrà neve al di sopra dei 1200 m circa.
La neve fresca ricopre un manto di neve vecchia piuttosto favorevole.
Con neve fresca e vento forte proveniente dai quadranti orientali da sabato soprattutto alle quote medie e alte si sono formati accumuli di neve ventata instabili. A tutte le esposizioni sono previste valanghe di medie dimensioni.
Le valanghe possono in molti punti distaccarsi già in seguito al passaggio di un singolo appassionato di sport invernali.

Le escursioni con gli sci e le racchette da neve, così come le discese fuori pista richiedono esperienza nella valutazione del pericolo di valanghe e una prudente scelta dell'itinerario.

Manto nevoso

Situazione tipo st.6: neve a debole coesione e vento

La neve vecchia è ben consolidata, con una superficie formata da neve a debole coesione che poggia su una crosta da rigelo spesso portante.
In molte regioni, fino a mezzogiorno cadrà neve al di sopra dei 1200 m circa. La neve fresca si legherà solo lentamente con la neve vecchia.
Il vento proveniente da est causerà il trasporto della neve fresca.

Alle quote medie e alte: Principalmente sui pendii ombreggiati, all'interno del manto di neve vecchia si trovano isolati strati fragili.

Tendenza

Il pericolo di valanghe non diminuirà ancora.