aineva.it

Montag 06.04.2026

Veröffentlicht am 05.04.2026 um 17:00

Vormittag

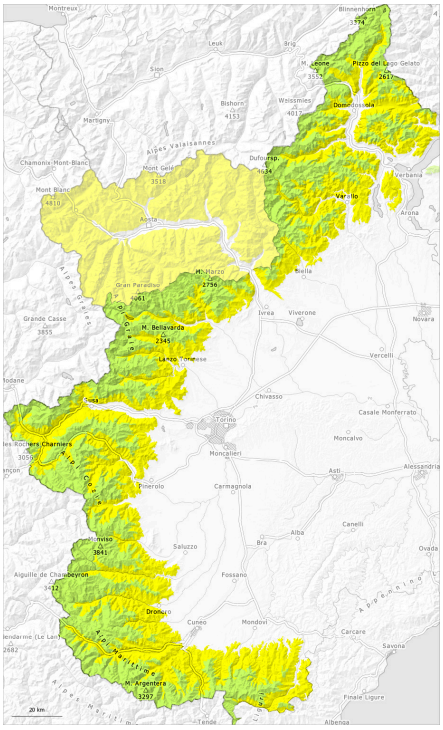

Nachmittag

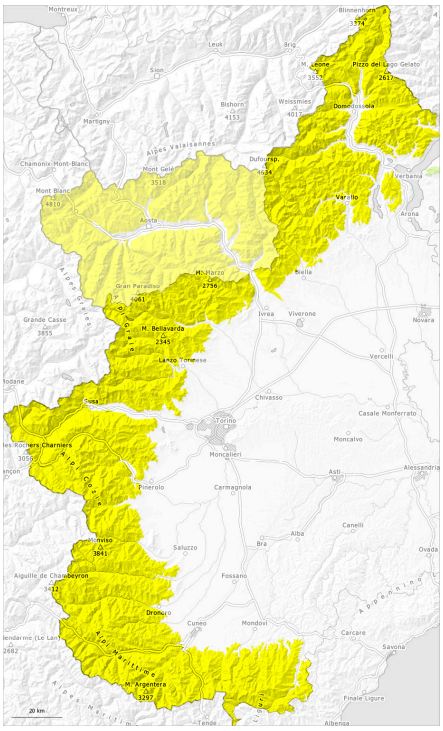

1	2	3	4	5
gering	mäßig	erheblich	groß	sehr groß

Gefahrenstufe 2 - Mäßig

AM:

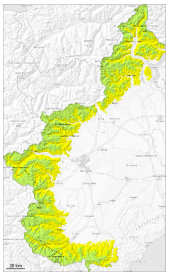

Tendenz: Lawinengefahr bleibt gleich
am Dienstag, den 07.04.2026

Nassschnee

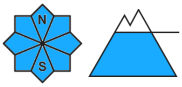

PM:

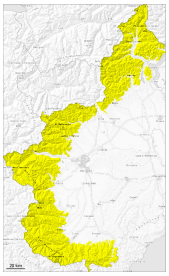

Tendenz: Lawinengefahr bleibt gleich
am Dienstag, den 07.04.2026

Triebschnee

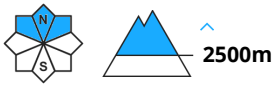

Nassschnee

Feuchte und nasse Lawinen im Tagesverlauf.

Der Lawinenwarndienst hat derzeit wenig Informationen aus dem Gelände, weshalb die Lawinengefahr vor Ort besonders gründlich überprüft werden sollte.

Am Morgen herrschen meist günstige Verhältnisse, dann steigt die Gefahr von nassen Lawinen an. Mit der tageszeitlichen Erwärmung und der Sonneneinstrahlung nehmen die Gefahrenstellen ab dem Mittag zu.

Es ist warm. Touren und Hüttenaufstiege sollten sehr früh gestartet und rechtzeitig beendet werden.

Die meist kleinen Triebschneeansammlungen können besonders an extrem steilen Schattenhängen in hohen Lagen und im Hochgebirge vereinzelt und meist nur mit großer Zusatzbelastung ausgelöst werden. Die trockenen Lawinen können besonders an extrem steilen Schattenhängen im Altschnee ausgelöst werden und vereinzelt mittlere Größe erreichen.

Schneedecke

Gefahrenmuster gm.10: frühjahrssituation | gm.6: lockerer schnee und wind

Die Schneedecke ist weitgehend stabil, mit einer Schmelzharschkruste an der Oberfläche.

Die Schneeoberfläche gefriert tragfähig und weicht schneller auf als am Vortag.

Mit starkem Wind aus nördlichen Richtungen entstanden seit Montag vor allem kammfern harte

Triebschneeansammlungen. Diese Stellen sind eher selten und gut zu erkennen.
Vor allem sehr steile Schattenhänge hohe Lagen: Im mittleren Teil der Schneedecke sind einzelne Schwachschichten vorhanden.

Mit starken Temperaturschwankungen und Sonneneinstrahlung verfestigt sich die Schneedecke am Wochenende.

Tendenz

Mit der tageszeitlichen Erwärmung und der Sonneneinstrahlung steigt die Auslösebereitschaft von trockenen und nassen Lawinen allmählich an.