Giovedì 09.04.2026

Pubblicato il 08.04.2026 alle ore 17:00

Mattina

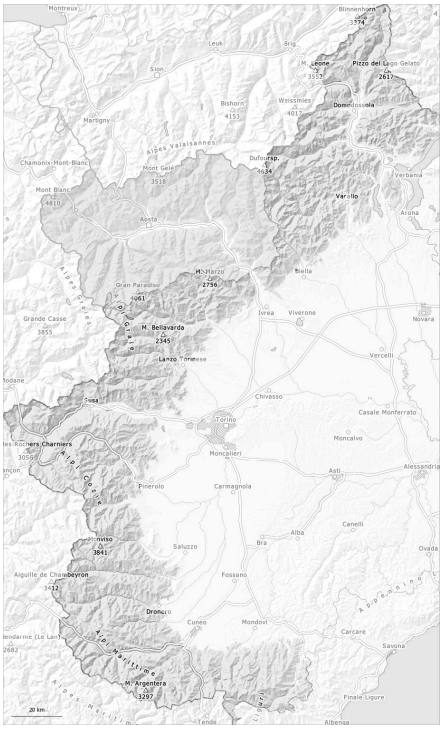

pomeriggio

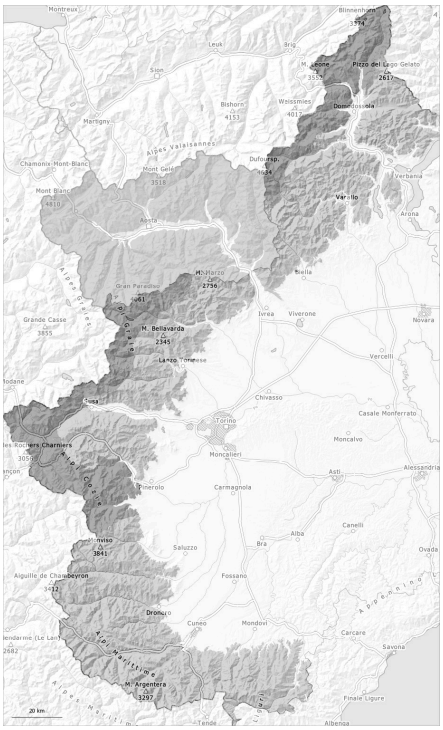

1	2	3	4	5
debole	moderato	marcato	forte	molto forte

Grado di pericolo 3 - Marcato

AM:

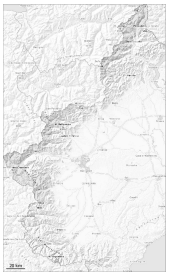

Tendenza: pericolo valanghe in diminuzione
per Venerdì il 10.04.2026

PM:

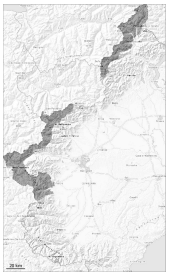

Tendenza: pericolo valanghe in diminuzione
per Venerdì il 10.04.2026

Neve bagnata

Neve bagnata

Con il rialzo termico e l'irradiazione solare diurni, sono ancora possibili valanghe bagnate nel corso della giornata di medie e, a livello isolato, di grandi dimensioni.

Il tempo sarà molto caldo.

Al mattino generalmente condizioni favorevoli, poi il pericolo di valanghe bagnate e per scivolamento di neve aumenterà.
Le condizioni meteo causeranno un veloce indebolimento del manto nevoso soprattutto sui pendii ripidi esposti a est, sud est e ovest.

Con il rialzo termico e l'irradiazione solare diurni, soprattutto nelle basi di pareti rocciose e sui pendii ripidi estremi esposti a est, sud est e ovest sono ancora possibili valanghe umide e bagnate di medie e, a livello isolato, di grandi dimensioni. Ciò anche sui pendii ombreggiati molto ripidi al di sotto dei 2500 m circa. , quando l'umidificazione raggiunge per la prima volta gli strati fragili persistenti all'interno del manto nevoso.

Le escursioni e le discese fuori pista dovrebbero iniziare e terminare molto presto.

Manto nevoso

Situazione tipo st.10: situazione primaverile

L'irraggiamento notturno è stato buono. La superficie del manto nevoso riuscirà a rigelarsi e a essere

portante e si ammorbidirà rapidamente.

Negli ultimi giorni, l'attività di valanghe bagnate e per scivolamento di neve di medie dimensioni spontanee è aumentata progressivamente. Con le temperature miti e l'irradiazione solare, negli ultimi giorni il manto nevoso si è assestato. Le condizioni meteo primaverili hanno causato un graduale consolidamento del manto nevoso.

Principalmente sui pendii ripidi ombreggiati ad alta quota: Il manto nevoso è asciutto. Nella parte centrale del manto nevoso si trovano, a livello molto isolato, strati fragili.

In quota l'innevamento è estremamente variabile a seconda dell'azione del vento.
Il manto nevoso è umido alle quote di bassa e media montagna. A bassa quota e sui pendii esposti al sole il manto nevoso si scioglierà velocemente.

Tendenza

Con il vento proveniente da nord ovest, il pericolo di valanghe bagnate e per scivolamento di neve diminuirà leggermente.

Grado di pericolo 2 - Moderato

AM:

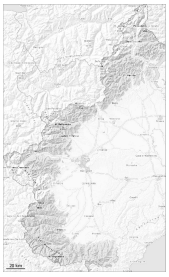

Tendenza: pericolo valanghe stabile
per Venerdì il 10.04.2026

PM:

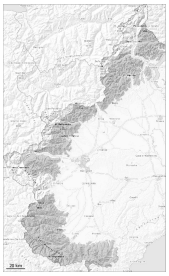

Tendenza: pericolo valanghe stabile
per Venerdì il 10.04.2026

Neve bagnata

2500m

Neve bagnata

2500m

Il pericolo di valanghe bagnate e per scivolamento di neve aumenterà già durante la mattinata.

Al mattino generalmente condizioni favorevoli, poi il pericolo di valanghe bagnate e per scivolamento di neve aumenterà. Il tempo sarà molto caldo.

Le condizioni meteo causeranno un veloce indebolimento del manto nevoso soprattutto sui pendii ripidi esposti a est, sud est e ovest.
Con il rialzo termico e l'irradiazione solare diurni, soprattutto nelle basi di pareti rocciose e sui pendii ripidi estremi esposti a est, sud est e ovest sono ancora possibili valanghe umide e bagnate di medie dimensioni. Ciò anche sui pendii ombreggiati molto ripidi al di sotto dei 2500 m circa. , quando l'umidificazione raggiunge per la prima volta gli strati fragili persistenti all'interno del manto nevoso.

Le escursioni e le discese fuori pista dovrebbero iniziare e terminare molto presto.

Manto nevoso

Situazione tipo st.10: situazione primaverile

L'irraggiamento notturno è stato buono. La superficie del manto nevoso riuscirà a rigelarsi e a essere portante e si ammorbidirà rapidamente, soprattutto sui pendii esposti a est, sud est e ovest, come pure alle quote di bassa e media montagna.

Negli ultimi giorni, l'attività di valanghe bagnate e per scivolamento di neve di piccole e medie dimensioni

spontanee è aumentata. Con le temperature miti e l'irradiazione solare, negli ultimi giorni il manto nevoso si è assestato. Le condizioni meteo primaverili hanno causato un graduale consolidamento del manto nevoso.

Principalmente sui pendii ripidi ombreggiati ad alta quota: Il manto nevoso è asciutto. Nella parte centrale del manto nevoso si trovano, a livello molto isolato, strati fragili.

In quota l'innevamento è estremamente variabile a seconda dell'azione del vento.
Il manto nevoso è umido alle quote di bassa e media montagna. A bassa quota e sui pendii esposti al sole il manto nevoso si scioglierà velocemente.

Tendenza

Il pericolo di valanghe per scivolamento di neve e colate umide rimarrà invariato.