Mercredi 18.02.2026

Publié 17 02 2026, 17:00

Matin

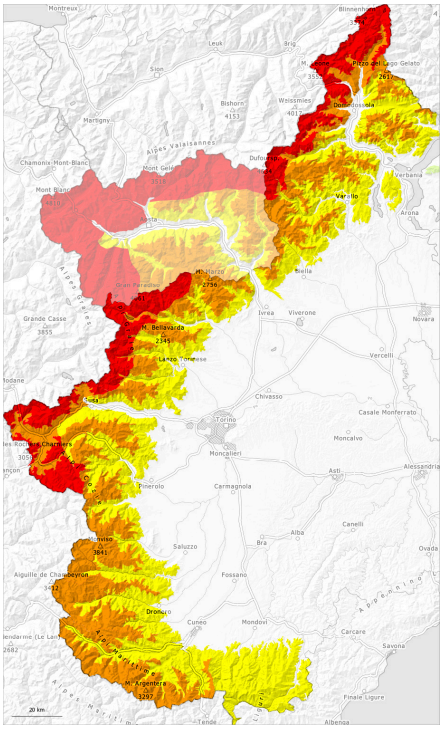

Après-midi

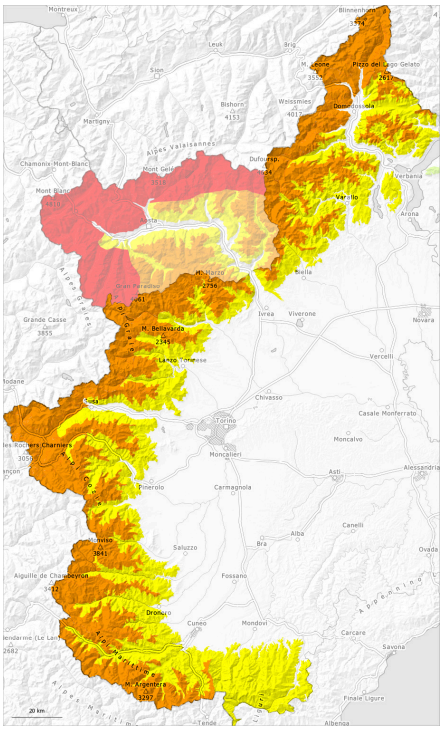

1	2	3	4	5
faible	limité	marqué	fort	très fort

Degré de danger 4 - Fort

AM:

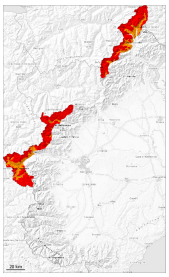

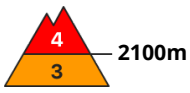

Tendance: Diminution du danger d'avalanche
leJeudi 19 02 2026

Neige soufflée
(Neige ventée)

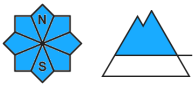

Neige soufflée
(Neige ventée)

PM:

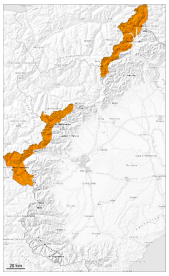

Tendance: Diminution du danger d'avalanche
leJeudi 19 02 2026

Neige soufflée
(Neige ventée)

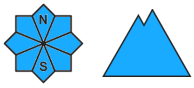

Avec la neige fraîche et la tempête situation avalancheuse dangereuse encore dans certaines régions.

Avec les chutes de neige et le vent de nord-ouest parfois tempétueux, de nouvelles accumulations de neige soufflée se sont formées dans les trois derniers jours. Ceci surtout dans les régions concernées par le foehn et dans la zone de la limite de la forêt et dans les combes, couloirs et derrière les ruptures de terrain. Les accumulations de neige soufflée fragiles peuvent être déjà déclenchées facilement par un seul amateur de sports d'hiver.

Le summum de l'activité avalancheuse est atteint dans les régions concernées par le foehn en matinée. Avec le réchauffement diurne et le rayonnement solaire des avalanches sèches et humides de grande et rarement très grande taille sont possibles sur les versants où s'est accumulée la neige soufflée et à partir des zones de départ pas encore déchargées.

Manteau neigeux

Modèles de danger md.6: froid, neige légère et vent

Depuis lundi il est tombé dans certaines régions en général de 40 à 80 cm de neige, localement plus.
Le vent parfois tempétueux a transporté beaucoup de neige.
Surtout à proximité des sommets on trouve suivant l'influence du vent des hauteurs de neiges très différentes.

Dans le manteau neigeux ancien des couches fragiles sont présentes, surtout sur les pentes raides exposées au nord-ouest, au nord et à l'est. Surtout loin des crêtes,: Différentes couches de neige soufflée reposent par endroits sur du givre de surface.

Degré de danger 3 - Marqué

AM:

Tendance: danger d'avalanche constant
leJeudi 19 02 2026

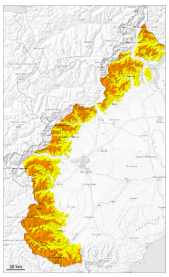

Neige soufflée
(Neige ventée)

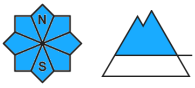

Neige soufflée
(Neige ventée)

PM:

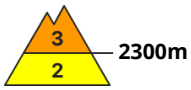

Tendance: danger d'avalanche constant
leJeudi 19 02 2026

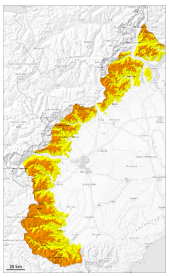

Neige soufflée
(Neige ventée)

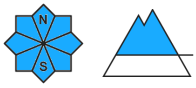

Neige soufflée
(Neige ventée)

Le vent a soufflé en général fortement à tempétueusement. Neige soufflée constituant le danger principal.

Le vent parfois fort a transporté intensivement la neige fraîche et la neige ancienne. Avec le vent de nord-ouest fort, des accumulations de neige soufflée se forment avant le matin. Celles-ci se situent surtout entre environ 2100 et 2500 m.

Surtout aux altitudes moyennes et élevées et aussi aux endroits abrités du vent: Des accumulations meubles de neige soufflée peuvent être déclenchées par un seul amateur de sports d'hiver dans la zone de la limite de la forêt.

En outre les accumulations de neige soufflée dures des derniers jours sont toujours déclenchables à proximité des cols à toutes les expositions et en général en altitude. Ceci surtout avec une surcharge importante.

Des avalanches sèches et humides rares de petite et moyenne taille sont possibles avec le réchauffement

diurne et le rayonnement solaire.

Manteau neigeux

Modèles de danger md.6: froid, neige légère et vent

Depuis lundi il est tombé au-dessus d'environ 1700 m de 10 à 20 cm de neige, localement moins. Le vent fort a transporté beaucoup de neige.
Surtout à proximité des sommets on trouve suivant l'influence du vent des hauteurs de neiges très différentes.

Dans le manteau neigeux ancien de rares couches fragiles sont présentes, surtout sur les pentes raides exposées au nord-ouest, au nord et à l'est.

Degré de danger 2 - Limité

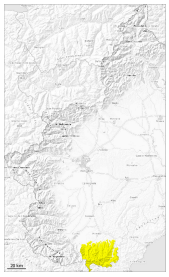

2

Tendance: danger d'avalanche constant
leJeudi 19 02 2026

Neige soufflée
(Neige ventée)

Le vent a soufflé en général fortement à tempétueusement. Neige soufflée constituant le danger principal.

Le vent parfois tempétueux a transporté beaucoup de neige. Avec le vent de nord-ouest fort, de nouvelles accumulations de neige soufflée se sont formées dans les derniers jours. Elles se situent surtout entre environ 1900 et 2300 m.
En outre les accumulations de neige soufflée dures des derniers jours sont toujours déclenchables à proximité des cols à toutes les expositions et en général en altitude. Ceci surtout avec une surcharge importante.

Surtout aux altitudes moyennes et aussi aux endroits abrités du vent: Les accumulations meubles de neige soufflée peuvent être déclenchées de manière isolée par un seul amateur de sports d'hiver.

Manteau neigeux

Le vent fort a transporté beaucoup de neige.
Surtout à proximité des sommets on trouve suivant l'influence du vent des hauteurs de neiges très différentes.

Surtout à moyenne et haute altitude il y a beaucoup de neige pour la saison.