Mercoledì 11.03.2026

Pubblicato il 10.03.2026 alle ore 17:00

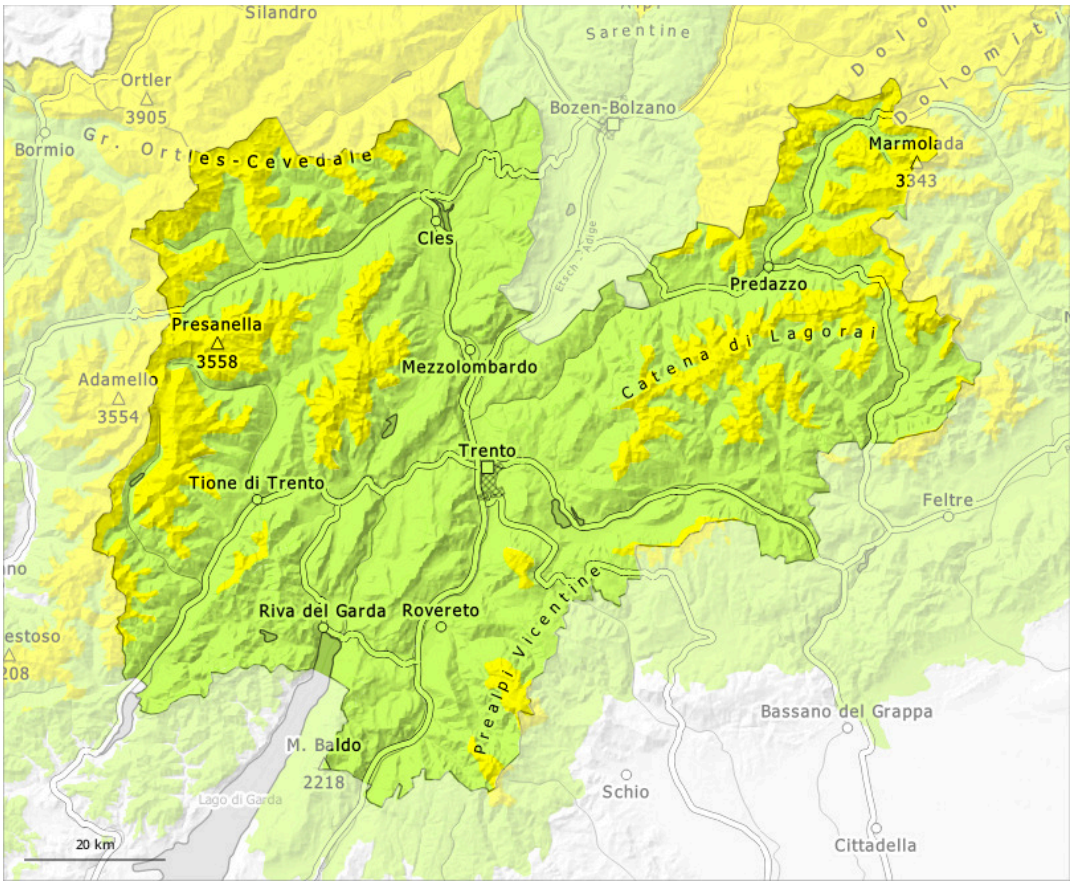

1	2	3	4	5
debole	moderato	marcato	forte	molto forte

Grado di pericolo 2 - Moderato

2000m

Tendenza: pericolo valanghe stabile
per Giovedì il 12.03.2026

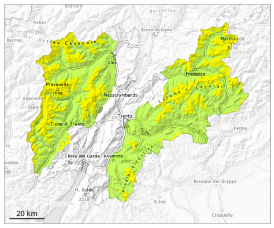

Strati deboli persistenti

2000m

Neve bagnata

2400m

Attenzione alla neve vecchia con strati deboli persistenti e alla neve bagnata.

La neve vecchia con strati deboli persistenti richiede attenzione.
Le valanghe possono subire un distacco nella neve vecchia già in seguito al passaggio di un singolo appassionato di sport invernali. Esse possono a livello isolato trascinare gli strati più profondi del manto nevoso e raggiungere dimensioni piuttosto grandi. I punti pericolosi si trovano soprattutto al di sopra dei 2000 m circa come pure sui pendii ripidi esposti a nord ovest e nord est. Attenzione soprattutto nelle zone di passaggio da poca a molta neve come p.es. all'ingresso di conche e canaloni.

L'irraggiamento notturno è stato ridotto. Durante la mattinata la probabilità di distacco di valanghe a lastroni aumenterà soprattutto sui pendii ripidi esposti a sud est e sud ovest al di sotto dei 2400 m circa. Con il rialzo termico diurno, sono possibili isolate valanghe di neve bagnata a debole coesione per lo più di piccole dimensioni.

Manto nevoso

Situazione tipo st.1: strato debole persistente basale | st.10: situazione primaverile

Sui pendii ombreggiati: Soprattutto sui pendii esposti a ovest, nord ed est, nella parte basale del manto nevoso si trovano pronunciati strati fragili. Ciò specialmente al di sopra dei 2000 m circa.

L'irraggiamento notturno è stato ridotto. La superficie del manto nevoso non è praticamente quasi riuscita a rigelarsi e risulterà ammorbidita già al mattino. Ciò soprattutto al di sotto dei 2400 m circa.

In alcune aree, è caduta un po' di neve. Il manto nevoso è estremamente variabile a distanza di pochi metri in molti punti.

Tendenza

Il pericolo di valanghe di neve umida e bagnata aumenterà leggermente nel corso della giornata.

Grado di pericolo 1 - Debole

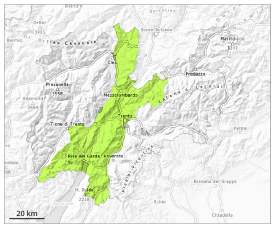

Tendenza: pericolo valanghe stabile
per Giovedì il 12.03.2026

Strati deboli persistenti

Limite del bosco

Gli strati deboli presenti nella neve vecchia possono distaccarsi ancora a livello isolato.

Le valanghe possono a livello isolato subire un distacco nella neve vecchia e, sui pendii esposti a nord ovest, nord e nord est, raggiungere dimensioni medie a livello isolato. Esse possono subire un distacco già in seguito al passaggio di un singolo appassionato di sport invernali.
L'irraggiamento notturno è stato ridotto. Durante la mattinata la probabilità di distacco di valanghe a lastroni aumenterà soprattutto sui pendii ripidi esposti a sud est e sud ovest al di sotto dei 2400 m circa.
Con il rialzo termico diurno, sono possibili isolate valanghe di neve bagnata a debole coesione per lo più di piccole dimensioni.

Manto nevoso

Situazione tipo st.1: strato debole persistente basale | st.10: situazione primaverile

Specialmente sui pendii esposti a nord ovest, nord e nord est, all'interno del manto di neve vecchia si trovano strati fragili instabili. Ciò specialmente al di sopra dei 2000 m circa.

L'irraggiamento notturno è stato ridotto. La superficie del manto nevoso non è praticamente quasi riuscita a rigelarsi e risulterà ammorbidita già al mattino. Ciò soprattutto al di sotto dei 2400 m circa.

In alcune aree, è caduta un po' di neve. Il manto nevoso è estremamente variabile a distanza di pochi metri in molti punti.

Tendenza

Il pericolo di valanghe di neve umida e bagnata aumenterà leggermente nel corso della giornata.