Dienstag 21.04.2026

Veröffentlicht am 20.04.2026 um 17:00

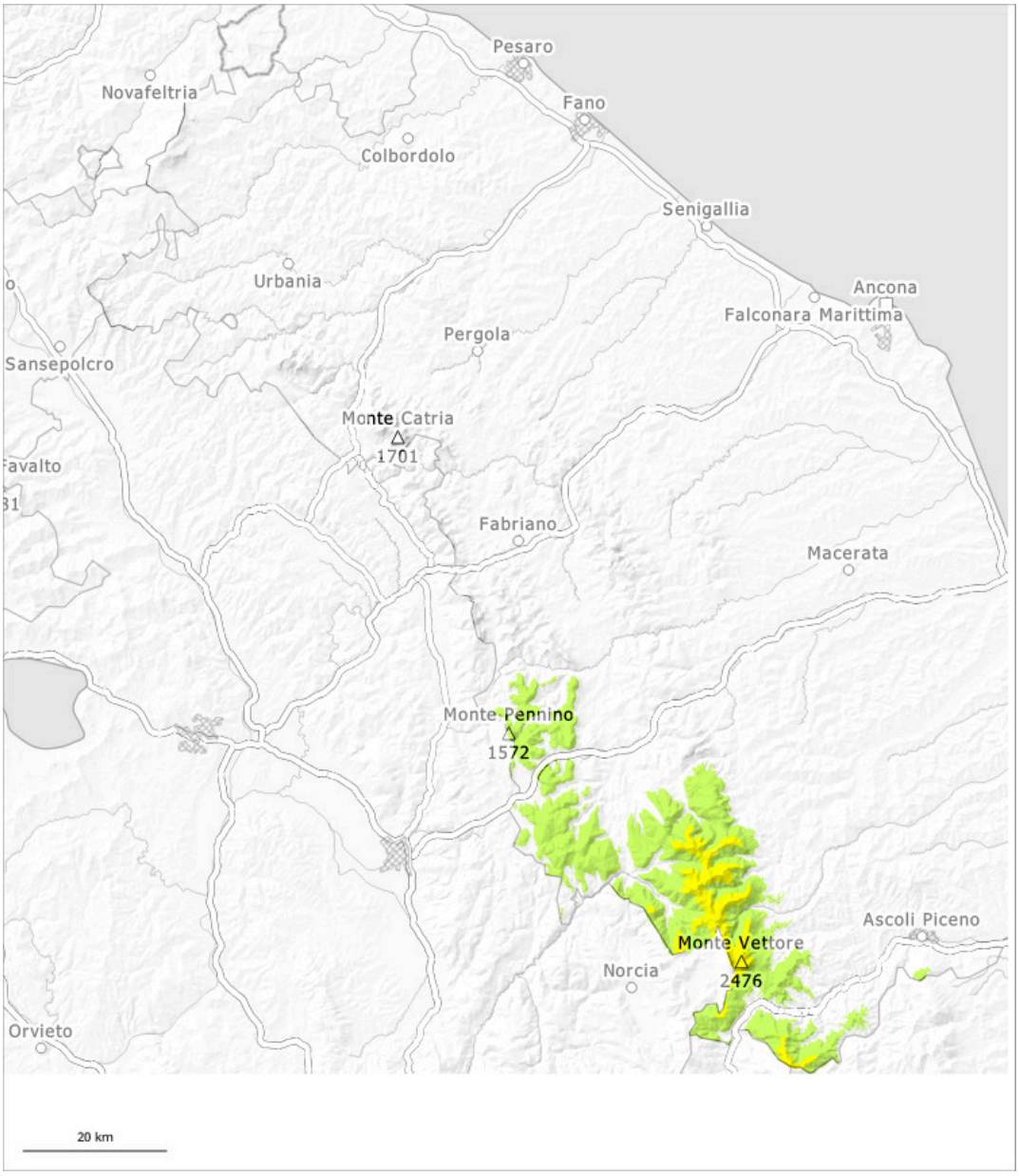

1	2	3	4	5
gering	mäßig	erheblich	groß	sehr groß

Gefahrenstufe 2 - Mäßig

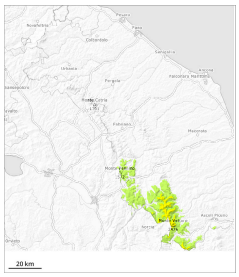

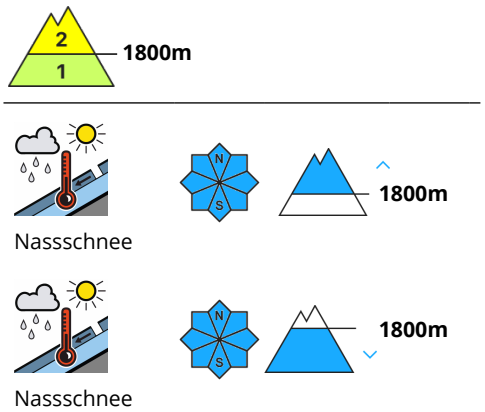

Vorsicht vor Nass- und Gleitschnee. Gleitschneelawinen können aus noch nicht entladenen Einzugsgebieten bis in mittlere Lagen vorstoßen.

An allen Expositionen sind besonders aus noch nicht entladenen Einzugsgebieten weiterhin mittlere Gleitschneelawinen und nasse Rutsche möglich.

Schneedecke

Gefahrenmuster gm.10: frühjahrssituation

Die Schneedecke ist nass. Mit milden Temperaturen und Regen bis in hohe Lagen kann sich die Schneedecke in den nächsten zwei Tagen nicht verfestigen.