Jeudi 26.02.2026

Publié 25 02 2026, 17:00

Matin

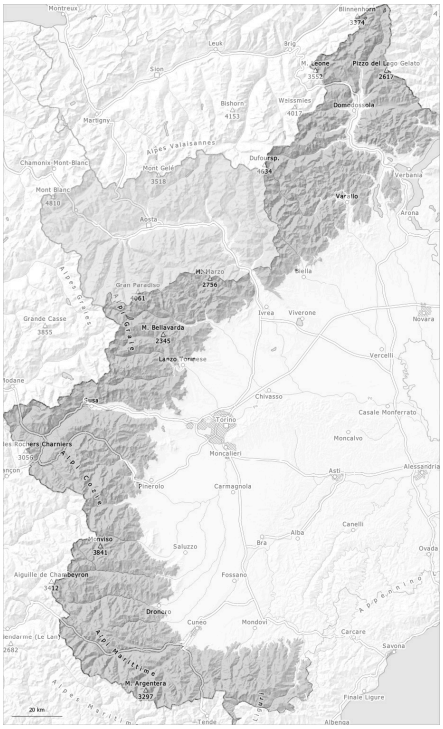

Après-midi

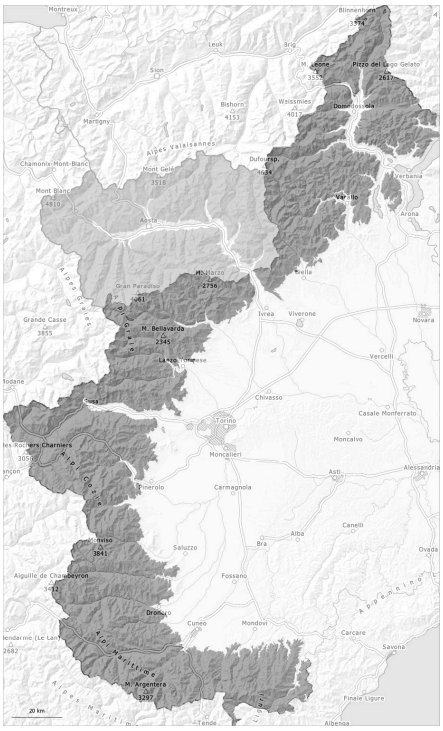

1	2	3	4	5
faible	limité	marqué	fort	très fort

Degré de danger 3 - Marqué

AM:

Tendance: danger d'avalanche constant
leVendredi 27 02 2026

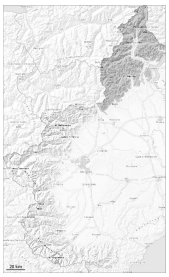

Avalanches mouillées (Neige humide)

2600m

Neige soufflée (Neige ventée)

2600m

PM:

Tendance: danger d'avalanche constant
leVendredi 27 02 2026

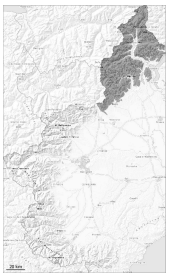

Avalanches mouillées (Neige humide)

Neige soufflée (Neige ventée)

2600m

Il fait un temps ensoleillé. Le danger d'avalanches humides et mouillées augmente rapidement en cours de journée.

Avec le réchauffement diurne et le rayonnement solaire des avalanches humides et mouillées de moyenne et rarement grande taille sont possibles sur les pentes au soleil et à basse et moyenne altitude. Des avalanches humides peuvent se rompre jusque dans les couches profondes surtout en dessous d'environ 2500 m et atteindre une taille assez importante.

À haute altitude et en haute montagne: Les conditions météorologiques ont favorisé une progressive stabilisation des accumulations de neige soufflée. Les avalanches y sont généralement de taille moyenne et en général encore déclenchables avec une surcharge importante. Prudence surtout sur les pentes très raides et à proximité des crêtes, dans les combes et couloirs.

Les randonnées devraient être commencées et terminées tôt.

Manteau neigeux

Modèles de danger md.10: situation de printemps md.2: neige glissante

Dans ces régions on observe moins de neige que d'habitude.
À proximité des sommets on trouve suivant l'influence du vent des hauteurs de neiges très différentes.

Les conditions météorologiques permettent pendant la nuit une nette solidification des couches de neige proches de la surface. La partie supérieure du manteau neigeux est largement stable, avec une croûte de regel souvent porteuse à la surface. Sur la surface de neige dure il existe en terrain raide un risque de chute. Les conditions météorologiques printanières entraînent en matinée surtout sur les pentes au soleil en dessous d'environ 2500 m une humidification rapide du manteau neigeux. La surface de la neige se ramollit plus vite que la veille.

Spécialement sur les pentes raides à l'ombre à haute altitude et en haute montagne: Différentes couches de neige soufflée reposent par endroits sur une neige ancienne à gros grains.

Degré de danger 3 - Marqué

AM:

2

Tendance: danger d'avalanche constant
leVendredi 27 02 2026

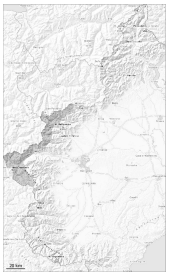

Avalanches mouillées (Neige humide)

N S **2500m**

Neige ancienne (Sous-couche fragile persistante)

N S **2600m**

PM:

3

Tendance: danger d'avalanche constant
leVendredi 27 02 2026

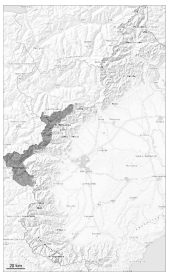

Avalanches mouillées (Neige humide)

N S

Neige ancienne (Sous-couche fragile persistante)

N S **2600m**

Augmentation du danger d'avalanches avec le réchauffement diurne et le rayonnement solaire.

Surtout sur les pentes raides ensoleillées et au pied des parois rocheuses: Avec l'humidification des avalanches humides et mouillées de moyenne et grande taille sont possibles à basse et moyenne altitude. Des avalanches humides peuvent se rompre jusque dans les couches profondes en dessous d'environ 2600 m.

Spécialement sur les pentes raides à l'ombre à haute altitude et en haute montagne: Au milieu du manteau

neigeux des couches fragiles isolées sont présentes. Ce sont les zones où le givre de surface a été recouvert de neige qui sont délicates. Des couches fragiles dans la neige ancienne ne sont que difficilement identifiables. En outre les accumulations de neige soufflée des semaines écoulées sont encore déclenchables.
Les avalanches y sont généralement de taille moyenne et de manière isolée déclenchables par un seul amateur de sports d'hiver.
Le long de la frontière française les endroits dangereux sont plus répandus.

Les randonnées devraient être commencées et terminées tôt.

Manteau neigeux

Modèles de danger md.10: situation de printemps

Des accumulations de neige soufflée en partie épaisses se sont formées jusqu'à samedi sur les pentes exposées à l'est, au sud et au sud-ouest principalement. À proximité des sommets on trouve suivant l'influence du vent des hauteurs de neiges très différentes.
Aux endroits abrités du vent à toutes les altitudes il y a beaucoup de neige pour la saison.

La surface de la neige regèle et devient porteuse et se ramollit rapidement. Le soleil et la chaleur entraînent à partir du matin surtout sur les pentes au soleil surtout à basse et moyenne altitude une humidification rapide du manteau neigeux.

Degré de danger 3 - Marqué

AM:

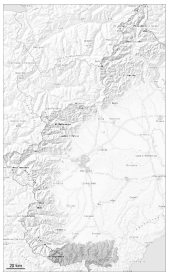

Tendance: danger d'avalanche constant
leVendredi 27 02 2026

Avalanches mouillées (Neige humide)

PM:

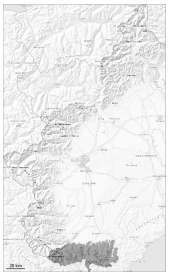

Tendance: danger d'avalanche constant
leVendredi 27 02 2026

Avalanches mouillées (Neige humide)

Augmentation du danger d'avalanches humides et mouillées avec le réchauffement diurne.

Surtout sur les pentes raides ensoleillées et au pied des parois rocheuses: Avec le réchauffement diurne et le rayonnement solaire à partir de la matinée des avalanches humides et mouillées sont possibles, de manière isolée, également de grande taille. Des avalanches de glissement et coulées humides sont possibles surtout sur les pentes raides herbeuses. Les zones présentant des fissures de glissement doivent être évitées.

Les accumulations plus anciennes de neige soufflée peuvent encore être déclenchées de manière isolée à moyenne et haute altitude. Celles-ci peuvent par endroits être déclenchées par des personnes et atteindre une taille moyenne.

Les randonnées devraient être commencées très tôt et terminées à temps.

Manteau neigeux

Modèles de danger md.10: situation de printemps md.2: neige glissante

Surtout à proximité des sommets on trouve suivant l'influence du vent des hauteurs de neiges très différentes.

La surface de la neige est gelée et porteuse et se ramollit rapidement. Sur la croûte glacée il existe en

> terrain raide un risque de chute.
> Le soleil et la chaleur entraînent en matinée surtout sur les pentes au soleil une humidification rapide du manteau neigeux.

Degré de danger 3 - Marqué

AM:

Tendance: danger d'avalanche constant
leVendredi 27 02 2026

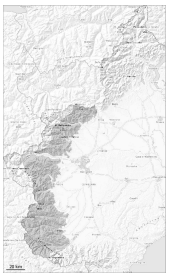

Neige soufflée
(Neige ventée)

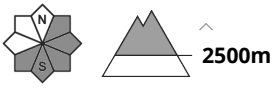

Avalanches
mouillées
(Neige
humide)

PM:

Tendance: danger d'avalanche constant
leVendredi 27 02 2026

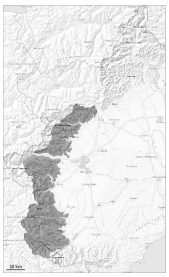

Avalanches
mouillées
(Neige
humide)

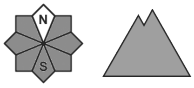

Neige soufflée
(Neige ventée)

Avec le réchauffement diurne et le rayonnement solaire le danger d'avalanches humides et mouillées augmente de manière marquée en matinée.

Avec le réchauffement diurne et le rayonnement solaire des avalanches humides et mouillées de moyenne et rarement grande taille sont possibles sur les pentes très raides au soleil et à basse et moyenne altitude. À partir des zones de départ pas encore déchargées il faut compter avec des avalanches spontanées isolées de grande taille, qui s'avance parfois assez loin.

Sur les pentes raides à haute altitude et en haute montagne: Les accumulations de neige soufflée relativement anciennes peuvent être déclenchées surtout avec une surcharge importante. Les avalanches y sont généralement de taille moyenne. Prudence surtout aux transitions entre les endroits peu enneigés et les endroits très enneigés comme au pied des parois rocheuses et derrière les ruptures de terrain.

Les randonnées devraient être commencées et terminées tôt.

Manteau neigeux

Modèles de danger md.10: situation de printemps

Dans ces régions au-dessus d'environ 1300 m il y a beaucoup de neige pour la saison.
La surface de la neige est gelée et porteuse et se ramollit rapidement. Sur la surface de neige dure il existe en terrain raide un risque de chute.
Les conditions météorologiques printanières entraînent à partir du matin surtout sur les pentes au soleil en dessous d'environ 2500 m une humidification rapide du manteau neigeux.

Des avalanches spontanées humides isolées de moyenne taille sont possibles à partir des zones de départ pas encore déchargées.