# Donnerstag 19.03.2026

Veröffentlicht am 18.03.2026 um 17:00

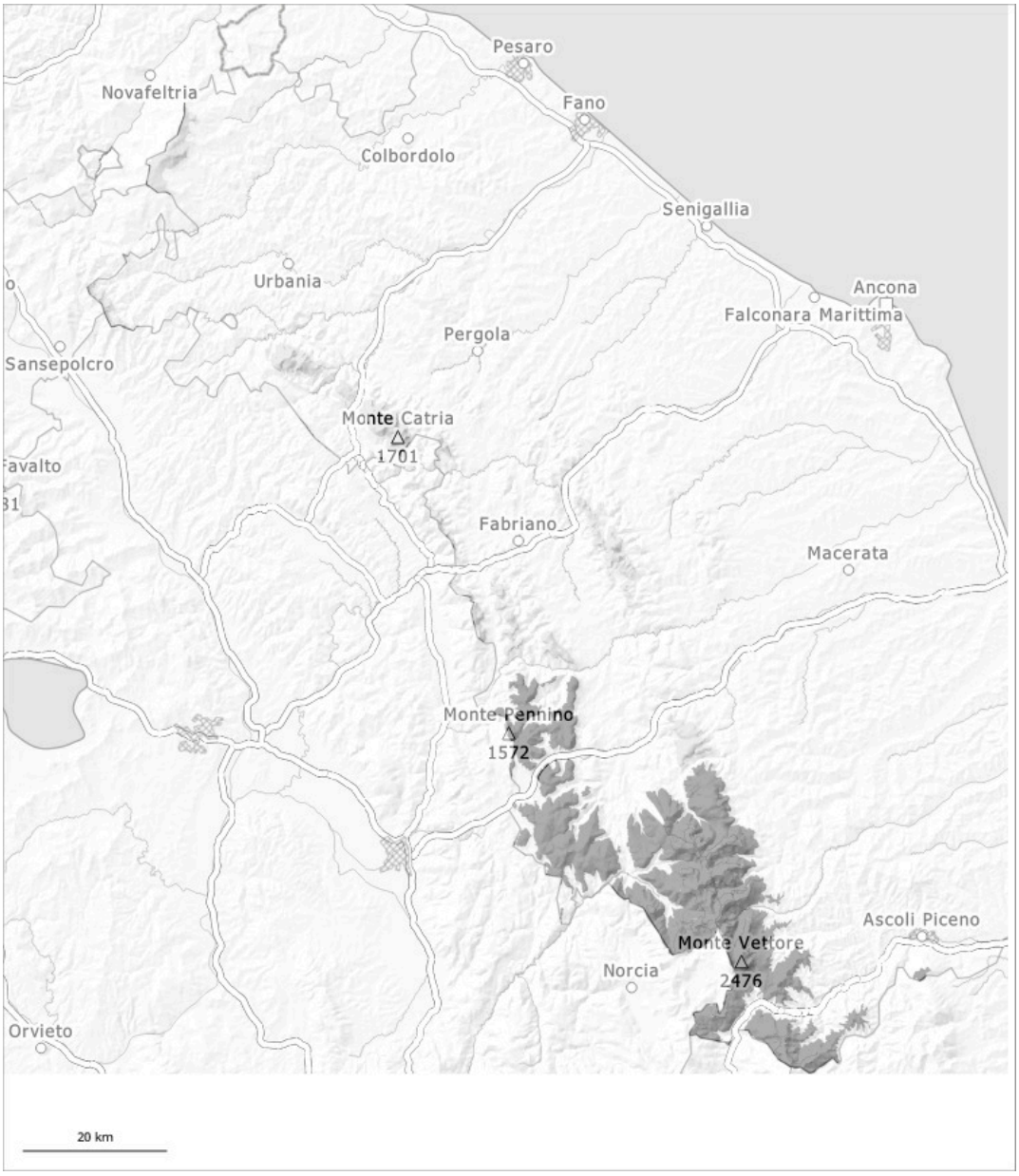


| 1 | 2 | 3 | 4 | 5 |
|---|---|---|---|---|
| gering | mäßig | erheblich | groß | sehr groß |

## Gefahrenstufe 3 - Erheblich

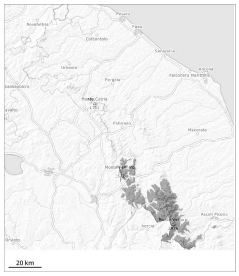

**Tendenz: Lawinengefahr bleibt gleich**
am Freitag, den 20.03.2026

Triebschnee

### Neu- und Triebschnee oberhalb von rund 1000 m.

Der teilweise starke Wind hat Schnee verfrachtet. Verbreitet entstanden Triebschneeansammlungen. Die Gefahrenstellen liegen vor allem an Triebschneehängen aller Expositionen oberhalb von rund 1000 m sowie in Rinnen, Mulden und hinter Geländekanten. Es sind Schneebrettlawinen möglich.

### Schneedecke

Mit mäßigem bis starkem Nordostwind entstanden am Mittwoch frische Triebschneeansammlungen. Die Triebschneeansammlungen sind schlecht mit dem Altschnee verbunden. Sie sind vorsichtig zu beurteilen.

## Gefahrenstufe 1 - Gering

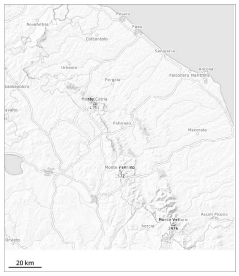

**Tendenz: Lawinengefahr bleibt gleich**
am Freitag, den 20.03.2026

Triebschnee

### Neu- und Triebschnee oberhalb von rund 1000 m.

Der teilweise starke Wind hat den Neuschnee verfrachtet. Stellenweise entstanden Triebschneeansammlungen.

### Schneedecke

Die Triebschneeansammlungen bilden die Hauptgefahr.