Donnerstag 12.03.2026

Veröffentlicht am 11.03.2026 um 17:00

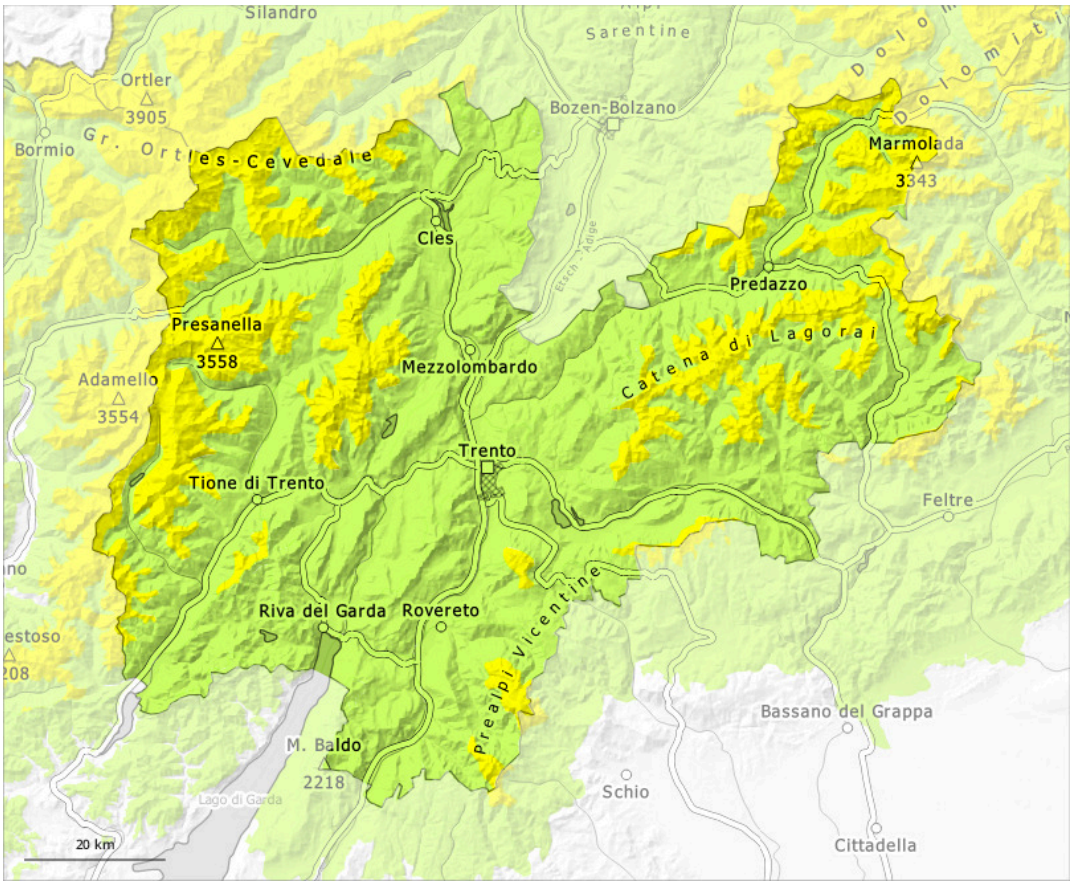

1	2	3	4	5
gering	mäßig	erheblich	groß	sehr groß

Gefahrenstufe 2 - Mäßig

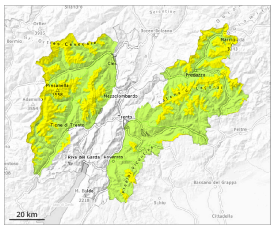

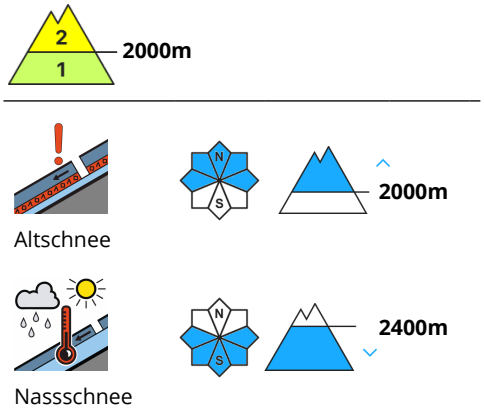

Vorsicht vor schwachem Altschnee und Nassschnee.

Schwachen Altschnee beachten.
Lawinen können schon von einzelnen Wintersportlern im Altschnee ausgelöst werden. Sie können vereinzelt tiefere Schichten der Schneedecke mitreißen und recht groß werden. Gefahrenstellen liegen besonders oberhalb von rund 2000 m. Diese Gefahrenstellen liegen vor allem an den Expositionen Nordwest über Nord bis Nordost. Vorsicht vor allem an steilen Schattenhängen sowie an Übergängen von wenig zu viel Schnee wie z.B. bei der Einfahrt in Rinnen und Mulden.

Die nächtliche Abstrahlung war reduziert. Am Vormittag steigt die Auslösebereitschaft von Schneebrettlawinen vor allem an steilen Süd- und Südwesthängen unterhalb der Waldgrenze an.

Mit der tageszeitlichen Erwärmung sind einzelne meist kleine nasse Lockerschneelawinen möglich.

Schneedecke

Gefahrenmuster gm.1: bodennahe schwachschicht | gm.10: frühjahrssituation

Schattenhänge: Im unteren Teil der Schneedecke sind vor allem an Nordwest-, Nord- und Nordosthängen ausgeprägte Schwachschichten vorhanden. Dies besonders oberhalb von rund 2000 m.

Die nächtliche Abstrahlung war reduziert. Die Schneeoberfläche ist nur dünn gefroren und weicht im Tagesverlauf auf. Dies vor allem unterhalb von rund 2400 m.

Die Schneedecke bleibt verbreitet kleinräumig sehr unterschiedlich.

Tendenz

Die nächtliche Abstrahlung war verbreitet recht gut. Die Gefahr von feuchten und nassen Lawinen steigt im Tagesverlauf an.

Gefahrenstufe 1 - Gering

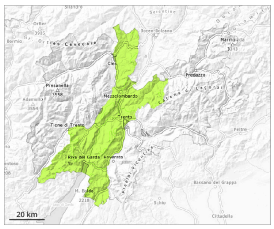

Tendenz: Lawinengefahr bleibt gleich
am Freitag, den 13.03.2026

Altschnee

Waldgrenze

Schwachschichten im Altschnee können vereinzelt noch ausgelöst werden.

Lawinen können vereinzelt im Altschnee ausgelöst werden und an Nordwest-, Nord- und Nordosthängen vereinzelt mittlere Größe erreichen. Sie können schon von einzelnen Wintersportlern ausgelöst werden. Die nächtliche Abstrahlung war reduziert. Am Vormittag steigt die Auslösebereitschaft von Schneebrettlawinen vor allem an steilen Südost- und Südwesthängen unterhalb von rund 2400 m an. Mit der tageszeitlichen Erwärmung sind einzelne meist kleine nasse Lockerschneelawinen möglich.

Schneedecke

Gefahrenmuster gm.1: bodennahe schwachschicht | gm.10: frühjahrssituation

In der Altschneedecke sind v.a. an Nordwest-, Nord- und Nordosthängen störanfällige Schwachschichten vorhanden. Dies besonders oberhalb der Waldgrenze.

Die nächtliche Abstrahlung war reduziert. Die Schneeoberfläche ist nur dünn gefroren und weicht im Tagesverlauf auf. Dies vor allem unterhalb von rund 2400 m.

Die Schneedecke bleibt verbreitet kleinräumig sehr unterschiedlich.

Tendenz

Die nächtliche Abstrahlung war verbreitet recht gut. Die Gefahr von feuchten und nassen Lawinen steigt im Tagesverlauf an.